OPERATIVNI RAD

Izvršen pretres u Istočnoj Ilidži: Oduzet pištolj s okvirom i 16 metaka

Policija uhapsila osumnjičenog

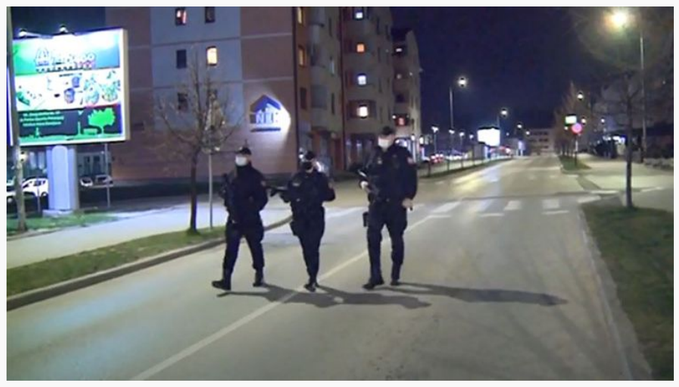

Kontrole u Istočnom Sarajevu. *Avaz*

B. C.
prije 6 sati 20 minuta

Policijski službenici Policijske stanice Istočna Ilidža, operativnim radom došli su do saznanja da lice A.L. nastanjen u ulici Akademika Petra Mandića, posjeduje vatreno oružje.

Na osnovu naredbe Osnovnog suda Sokolac, 19.12.2023. godine izvršen je pretres stana koji koristi navedeni, kojom prilikom je pronađen pištolj, sa pripadajućim okvirom i 16 komada metaka različitog kalibra. Lice A.L. je lišeno slobode - saopćeno je iz PU Istočno Sarajevo.

U toku je rad na dokumentovanju krivičnog djela „Nedozvoljena proizvodnja i promet oružja ili eksplozivnih materija“.

ORUŽJE # PRETRES # ISTOČNO SARAJEVO

PRIKAŽI KOMENTARE

Vezane vijesti

SKY MAFIJA
Zatraženo produženje pritvora za Gilmara, Cicovića i ostale uhapšene u akciji "Kod"

PU ISTOČNO SARAJEVO
Pretresi na Palama: U noćnom klubu i stanu pronađena marihuana

Marketing

U BH TELECOM PONUDI
Samsung Galaxy A34 i A54: Vrhunski doživljaj mobilne tehnologije

BOOM PONUDA U BH TELECOMU
Moja TV po 50 posto nižoj cijeni!

Više s weba

AVAZ
Dodik: Ako je tačno ono za šta je predsjednik Suda osumnjičen, onda je...

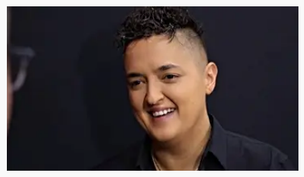

AVAZ
Marija Šerifović otkrila detalje o rođenju sina: Ko je otac

AVAZ
Ronaldo je milijarder, ali Juventusu ne oprašta ni euro

AVAZ
Žena u Vukovaru nožem izbola prodavačicu

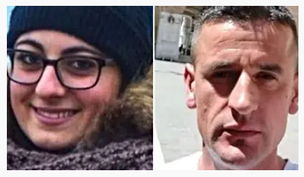

AVAZ
Objavljen posljednji snimak Albanca koji je izbo trudnu Vanesu: "Nemoj...

AVAZ
Otkrivamo identitet pedofila iz Mostara koji je uhapšen zbog dječije...

by Taboola

Više s weba

EXPRESS
Pogledajte snimak: Pao na vozačkom ispitu 20 sekundi prije kraja

EXPRESS
Seka Aleksić otkrila detalje iz privatnog života: Uhvatila sam ga u prevari

AZRA
Slavne dame koje su nosile iste haljine na crvenom tepihu: Pogledajte kojoj bolje stoji

Popularno

"AVAZ" SAZNAJE 2 H 50 MIN
Otkrivamo identitet policajca koji je uhapšen u Crnoj Gori zbog ratnih zločina: Bio glavni isljednik u logoru smrti u Hadžićima

DETALJI S ROČIŠTA 2 H 54 MIN
Dodik tražio da se obrati, sudija Strika mu rekao da može ukoliko ustane, što je ovaj odbio

OBRATIO SE NAKON ROČIŠTA 2 H 41 MIN
Dodik: Ako je tačno ono za šta je predsjednik Suda osumnjičen, onda je sporno sve što je radio

SUD BIH 3 H 2 MIN
Ponovo otkazan glavni pretres na suđenju Dodiku

NA KIOSCIMA ŠIROM BIH 11 H
U današnjem izdanju "Dnevnog avaza" čitajte: Debevec sakrio mobitel u gaćama

STRAVIČAN ZLOČIN 3 H 52 MIN

Vlasnik autorskih prava © avaz-roto press d.o.o. ISSN 1840-3522. Zabranjeno preuzimanje sadržaja bez dozvole izdavača.