POTVRĐENO ZA "AVAZ"

Drama u Gračanici: Pokušali opljačkati trgovinu, pa počeli pucati na policiju, dvojica uhapšeni, jedan pobjegao

Treći počinilac je pobjegao putničkim motornim vozilom, a policija preduzima sve potrebne radnje kako bi ga identifikovala i uhapsila

Drama u Gračanici. *H. Čalić/Avaz*

A. B.

prije 2 sata 35 minuta

14

U Gračanici se večeras odvijala prava drama tokom pokušaja pljačke trgovine.

- Dana 21.2.2026.godine u 17,05 sati, PS Gračanica, zaštitar koji vršio poslove obezbijeđenja objekta prijavio je da je u toku krađa u jednom trgovačkom objektu u Gračanici, te da se radi o tri nepoznata počinioca - potvrdila je za portal "Avaza" portparolka MUP-a TK Adnana Sprečić.

Zvonjenje u ušima mi je uništavalo život – sve dok nisam otkrio ovu jednostavnu metodu.

Auditory Health Journal

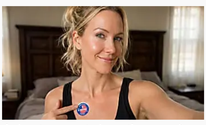

Jednostavna metoda protiv masnoće na stomaku nakon 50. godine (genijalno!)

Purisaki

by Taboola

Po prijavi, policijska patrola odmah je upućena na lice mjesta. Počinioci su napustili objekat, pri čemu je došlo do upotrebe oružja prema policijskim službenicima. Dvojica počinilaca su prilikom pokušaja bjekstva uhapšena i stavljena pod kontrolu – radi se o K.Đ. (1988) iz Tuzle i E.Đ. (1993) iz Olova, nastanjenom u Tuzli.

Treći počinilac je pobjegao putničkim motornim vozilom, a policija preduzima sve potrebne radnje kako bi ga identifikovala i uhapsila.

O događaju je odmah obaviješten dežurni tužilac Kantonalnog tužilaštva Tuzlanskog kantona, a sve radnje se provode prema njegovim uputama i pod njegovim nadzorom. Istražitelji OKP PU Gračanica izvršit će uviđaj na mjestu događaja.

Prilikom ovog događaja niko nije povrijeđen.

GRAČANICA # PUCNJAVA # MUP TK

PRIKAŽI KOMENTARE (14)

Vezane vijesti

GRAČANICA
Pucnjava u ulici Varoš, smrtno stradala žena

CRNA HRONIKA
Gračanica: U pucnjavi lakše povrede zadobila jedna osoba

Marketing

M:TEL
m:SAT na svakoj lokaciji uz omiljene domaće, filmske i sportske TV kanale

DOMAĆI BRENDOVI U VRHU
Zlatni puder i Klas među 25 najpopularnijih brendova u BiH

EREKTILNA DISFUNKCIJA
Erektilna disfunkcija: Simptom, a ne bolest

Više s weba

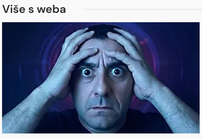

HEAD & NECK JOURNAL
Kako je promena jastuka zaustavila napetost u glavi i vratu

AVAZ
Hoće li ratni zločinac Karadžić sutra biti na Palama: Iz Haga stigao kratak odgovor

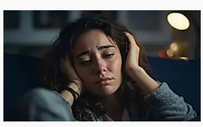

HEAD & NECK JOURNAL
Zašto se budite sa pritiskom u glavi iz dana u dan

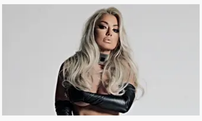

AVAZ
Pjevačica bez zadrške o skandalu s privatne proslave: "Pjevala sam dok su predamnom imali intimne odnose"

MATSATO NOŽ
Kućni kuvari nazivaju ovaj nož potpunim preokretom

AVAZ
Dodik uputio čestitku povodom ramazana: "Neka ovaj blagosloveni mjesec provedu u miru i radosti"

DERILA ERGO
Jednostavna metoda za apneju u snu (zaista je pametna!)

AVAZ
Siniša Karan primljen na UKC RS

AUDITORY HEALTH JOURNAL
Zvonjenje u ušima mi je uništavalo život – sve dok nisam otkrio ovaj jednostavan trik.

by Taboola

Popularno

OD RANIJE POZNAT POLICIJI 11 H 26 MIN
Ovo je muškarac koji je jutros pucao na policajce na Ilidži: Poznat po nadimku "ubica koji plače"

PRECIZNI UDARI 11 H 35 MIN
Srbija u Rijadu predstavila "Goshawk", projektil koji pogađa metu na 150 kilometara udaljenosti

PUCNJAVA U GRAČANICI 2 H 5 MIN
Ekskluzivna fotografija: Policajac u civilu sustigao pljačkaše koji su pucali na njih, jedan uspio pobjeći

ŠAMAR ZA DINOKIJA 8 H 31 MIN
Demonstranti odbacili razgovor sa Konakovićem, smatraju to pokušajem ubiranja jeftinih poena, dali mu i zadatak

NEVJEROVATNO 2 H 23 MIN
Video / Horor na planini: Medvjedi napali skijaše

POTVRĐENO ZA "AVAZ" 2 H 35 MIN
Drama u Gračanici: Pokušali opljačkati

Vlasnik autorskih prava © avaz-roto press d.o.o. ISSN 1840-3522. Zabranjeno preuzimanje sadržaja bez dozvole izdavača.