STARI GRAD SARAJEVO

Bačena ručna bomba u ulici gdje živi vijećnik koji je pokrenuo opoziv Ibrahima Hadžibajrića

Pričinjena materijalna šteta na kući, prozoru i kapiji

Policija u ulici Kreštalica. *Avaz*

Piše: Borka Cerić
prije 20 sati 50 minuta

8

U ulici Kreštalica, općina Stari Grad Sarajevo, noćas u 02:45 sati bačena je ručna bomba.

Kako je za portal „Avaza“ potvrdila Mersiha Novalić, portparolka MUP-a KS, povrijeđenih nije bilo, ali je pričinjena materijalna šteta.

by Taboola

- U 02:50 sati putem telefona obaviještena je PU Stari Grad da je oko 02:45 sati, od strane nepoznate osobe, bačena eksplozivna naprava na asfaltnu podlogu. Tom prilikom pričinjena je materijalna šteta na kući, prozoru kuće i kapiji. Drugih posljedica nije bilo. Izvršen je uviđaj - kazala je Novalić za portal „Avaza“.

O događaju je obaviješten tužilac Tužilaštva Kantona Sarajevo koji je događaj okarakterisao kao krivično djelo izazivanje opće opasnosti.

Nezvanično saznajemo da je najvjerovatnije bačena ručna bomba, jer je uviđajna ekipa na licu mjesta pronašla kašiku.

U ulici Kreštalica živi jedan od vijećnika Općine Stari Grad Sarajevo koji je pokrenuo opoziv Ibrahima Hadžibajrića.

OPĆINA STARI GRAD SARAJEVO # BOMBA # MUP KS

PRIKAŽI KOMENTARE (8)

Vezane vijesti

POTVRĐENO ZA "AVAZ"
Razotkrio ih Sky: Policija pretresa Općinu Stari Grad, među osumnjičenima Hadžibajrić i sin Seid

OGLASILI SE SAOPĆENJEM
Općina Stari Grad osuđuje pokušaj zastrašivanja pomoćnice načelnika

Marketing

M:TEL
Savršena kombinacija – Huawei telefon i pametni sat sa popustom

JAVNA PRODAJA IMOVINE
Ambasada SAD-a u BiH: Javna internet prodaja korištene imovine

Više s weba

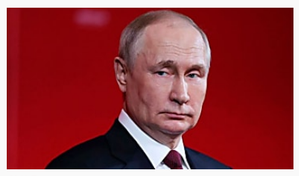

AVAZ
Putin krenuo na Ahilovu petu Evrope: "Sve ćemo ih pobiti"

AVAZ
Jedan od osumnjičenih za terористički napad u Moskvi mjesec prije masakra bio u Istanbulu: Objavljivao fotografije...

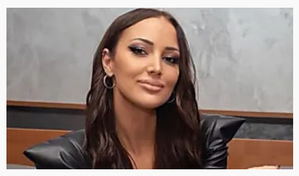

AVAZ
Aleksandra Prijović u kupaćem kostimu zapalila internet

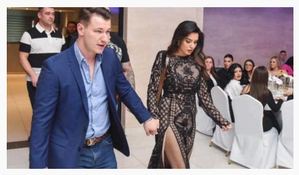

AVAZ
Tanja Savić otkrila detalje romanse s 11 godina mlađim Muhamedom: "Prsten je tu, ali..."

AVAZ
Dodik: Izjava Milatovića je uvreda za RS

by Taboola

Popularno

NAKON 24 GODINE BRAKA 3 H 44 MIN
Poznato kako je Dragana Mirković reagovala kada je saznala da Toni ima novu djevojku

PREDSJEDNIK HRVATSKE 5 H 43 MIN
Milanović: Nekakav Švarc, Šorc, Šulc donio izmjene Izbornog zakona, to je nekompetentna kolonijalna uprava

RAZVODI SE 4 H 48 MIN
Dragana Mirković je zbog Tonija nedavno uradila veliku stvar, iako je znala da ima drugu ženu

IZVRŠEN NADZOR 3 H 8 MIN
Inspekcija tvrdi: U bureku pekare Manja u Vogošći pronađena svinjetina

"AVAZ" SAZNAJE 3 H 56 MIN
Protiv komesara MUP-a KS Fatmira Hajdarevića podnesena prijava, traži se pokretanje disciplinskog postupka

IZBORNI ZAKON 2 H 33 MIN
Čović: HNS poziva OHR i članice PIC-a

Vlasnik autorskih prava © avaz-roto press d.o.o. ISSN 1840-3522. Zabranjeno preuzimanje sadržaja bez dozvole izdavača.