Bačena bomba na porodičnu kuću Dušana Sarića: Povrijeđena jedna osoba, počinitelj nepoznat

Prije oko 1h | 1 komentara

Radiosarajevo.ba

Foto: DZ K. / Radiosarajevo.ba / MUP RS

Na području Općine Petrovo je u četvrtak rano ujutro, 30. aprila, aktivirana eksplozivna naprava u porodičnoj kući prilikom čega je nastala materijalna šteta.

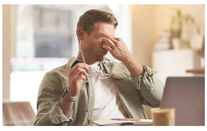
Nije samo stres! Telo ti poručuje da imaš slab imunitet!
Immusan C 800

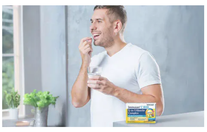
Budiš se umoran? Da li koristiš vitamine?
Immusan C 800

by Taboola

Kako su rekli iz Policijske uprave Doboj, u incidentu je došlo i do upotrebe vatrenog oružja.

"**Jedna osoba je zadobila lakše tjelesne povrede od krhotina stakla**", saopćili su iz PU Doboj.

TRENDING
Bačena bomba na porodičnu kuću Dušana Sarića: Povrijeđena jedna osoba, počinitelj nepoznat

Dodali su da policijski timovi preduzimaju sve zakonom predviđene mjeru s ciljem identifikacije i hapšenja počinioca čiji identitet trenutno nije poznat.

O cijelom slučaju je obaviješten dežurni tužilac Okružnog javnog tužilaštva u Doboju koji je izašao na mjesto događaja i rukovodi uviđajem.

ATV saznaje da je meta napada bila porodična kuća **Dušana Sarića** koji je prema njihovim riječima sigurnosno interesantna osoba.

Sarić je u posljednje vrijeme dolazio u sukobe sa aktivistima koji se protive geološkim istraživanjima na Ozrenu i na području općine Petrovo.

ATV dodaje da je Sarić ranije podržavao aktiviste, ali je u međuvremenu "promijenio stranu".

Radiosarajevo.ba pratite putem aplikacije za Android | iOS i društvenih mreža Twitter | Facebook | Instagram, kao i putem našeg Viber Chata.

#bomba #MUP RS #Bosna i Hercegovina

/ Pročitajte još

Igraj za čovječanstvo
Expo 2027

Zabrinjavajući podaci iz S. Koreje: Broj pogubljenja naglo porastao i još će rasti, ovo je razlog

Београд домаћин света
Expo 2027

Ovo je muškarac koji je usmrtio tri mlade osobe vozeći u kontra smjeru na autoputu u Srbiji

Ovaj jednostavan trik pretvara bilo koje baštensko crevo u visokopritisni čistač
Home Discoveries Today

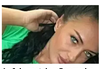
Anđela nestala u Beogradu: Misterioznim muškarac zalijepio cedulju na automobil, slučaj sve čudniji

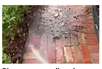
Bio sam posramljen zbog prilaza kući — dok ga jedan švajcarski inženjer nije...
Home Discoveries Today

Helez o konferenciji u Zagrebu na kojoj je predstavljena mapa podjele BiH: "Sastala se grupa...

by Taboola

/ Najčitanije

/ CRNA HRONIKA | PRIJE 1 DAN
Nova dojava o bombi u Sarajevu: Evakuisan tržni centar "Alta"

/ CRNA HRONIKA | PRIJE 1 DAN
Eksplozija na benzinskoj pumpi u BiH: Ima povrijeđenih

/ CRNA HRONIKA | PRIJE OKO 3H
Oglasio se MUP o nesreći u Hadžićima: Dvije osobe zadobile teške povrede

/ Komentari

Prikaži komentare (1)

/ Povezano

07.11.25. 10:10
Bačena bomba u Sarajevu: Prićinjena materijalna šteta

14.07.25. 07:00
Snažna eksplozija u Sarajevu: Bačena bomba ispred ugostiteljskog objekta

10.06.25. 10:33
Policija na terenu: Bačena bomba u sarajevskom naselju

/ Najnovije

/ CRNA HRONIKA | PRIJE OKO 3H
Oglasio se MUP o nesreći u Hadžićima: Dvije osobe zadobile teške povrede

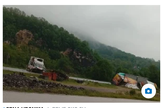
/ CRNA HRONIKA | PRIJE OKO 5H
Teška nesreća kod Maglaja: Dvije osobe povrijeđene, saobraćaj obustavljen

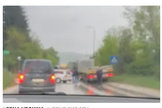
/ CRNA HRONIKA | PRIJE OKO 17H
Saobraćajna nesreća kod Sarajeva, stvorile se velike gužve

/ CRNA HRONIKA | PRIJE OKO 18H
Teža saobraćajna nesreća kod Doboja, saobraćaj potpuno obustavljen

/ Pročitajte još

Išijas nije uzrokovan diskus hernijom. Upoznajte pravog neprijatelja išijasa
Akusoli

Lov na antilope završio tragedijom: Pogledajte snimak stradanja milionera

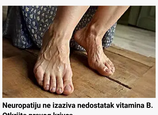
Neuropatiju ne izaziva nedostatak vitamina B. Otkrijte pravog krivca
EM Sense

Kimmel odgovorio na Melanijinu prozivku: "Trump ima 80 godina, ona je mlađa od mene...:

Nije osećao noge — sve dok ovaj 15-minutni trik nije promenio sve
EM Sense

Mnogi griješe kada je u pitanju ovaj simbol: Šta znači oznaka M+S na vašim gumama?
Akusoli

Mislio sam da je problem u mojoj kičmi — pogrešio sam
Akusoli

Žrtva Epstinovog zlostavljanja progovorila o dešavanjima na ranču u Meksiku: Osjećala sam se kao miš

by Taboola

Copyright 2007. - 2026. radiosarajevo.ba. Sva prava pridržana. Zabranjeno preuzimanje sadržaja bez dozvole izdavača.