Аутор: АТВ редакција
21.06.2026 22:20
Коментари: 0
Подијели:

Нови детаљи ужаса у БиХ: Преминуо мушкарац који је убио жену па пуцао себи у главу

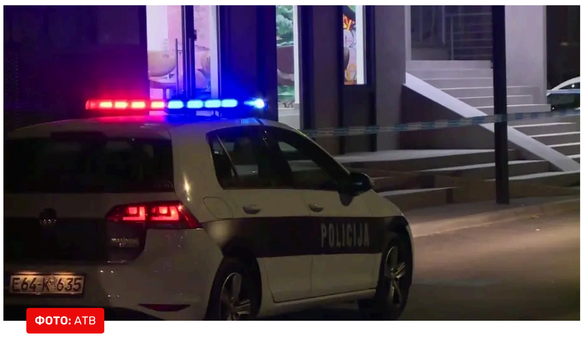

ФОТО: АТВ

У мјесту Миричина код Грачанице у недјељу навече су преминуле двије особе, а према незваничним информацијама "Аваза" мушкарац је усмртио своју жену, а онда пуцао себи у главу.

На крају је, како је потврђено из МУП-а ТК, и он преминуо.

"21.6.2026. године око 19.40 сати ПС Грачаница је запримила пријаву да је у мјесту Миричина, град Грачаница дошло до употребе ватреног оружја и да има повређених лица. На мјесто догађаја упућени су полицијски службеници ПС Грачаница и ОКП ПУ Грачаница, као и СХМП Дома здравља Грачаница".

Хроника

Хорор у БиХ: Из ловачке пушке убио супругу

"Наводи пријаве су потврђени, на мјесту догађаја затечено је тијело жене Н.К. (1958) без знакова живота, док је повријеђени мушкарац С.К. (1958) санитетским возилом упућен у здравствену установу, али је исти у возилу накнадно преминуо. О догађају је обавијештен кантонални тужилац КТТК који ће руководити увиђајем, а исти ће извршити истражиоци Сектора криминалистичке полиције Управе полиције МУП ТК у циљу утврђивања околности наведеног догађаја. Више информација по окончању увиђаја и других потребних радњи", рекла је Сандра Орешковић, виши стручни сарадник за односе са медијима Управе полиције МУП-а ТК.

(Аваз)

Преузимање дијелова текста или текста у цјелини је дозвољено уз обавезно навођење извора и уз постављање линка ка изворном тексту на порталу atvbl.rs.

Тагови : Убиство Самоубиство Грачаница

КОМЕНТАРИ (0)

ВИШЕ ИЗ РУБРИКЕ

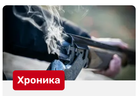

Хроника

Хорор у БиХ: Из ловачке пушке убио супругу

13 ч 0

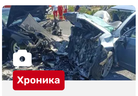

Хроника

Бањалучки ватрогасци објавили стравичне фотографије трагедије у Пријаковцима

17 ч 9

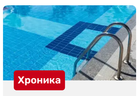

Хроника

Страшна трагедија у Српској: Тинејџер се утопио у базену

18 ч 0

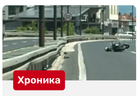

Хроника

Несрећа на брзој цести, мотоцикл оборен на путу: Једна особа повријеђена

20 ч 0

ПРЕПОРУЧЕНИ САДРЖАЈ

Највећи непријатељ бора – пročитајте прије него што чланак нестане!

Оглас

NE NASJEDAJTE! Ovo su najčešće prijevare taksista u BiH. NE DAJTE DA VAS 'ODERU'

Kako su mladi supružnici iz Hercegovine s ekofarmom ostvarili san. Kupci sami biraju i kušaju

BROJKE NE LAŽU Pad izvoza iz FBiH. Evo koje zemlje prednjače u uvozu

Raspisan natječaj za 38 mjesta u BiH: Evo zašto NITKO NE ŽELI preuzeti ovaj posao

"Ovo je postalo nepodnošljivo i PONIŽAVAJUĆE za građane!": Zbog kilometarskih kolona na granicama BiH traže se hitne mjere

Све више радника у овој земљи одлази на боловање због стреса и сагоријевања

Велико интересовање потрошача за програм лојалности "Уз Нектар увијек на добитку 2026"

НАЈНОВИЈЕ

- 11:23 Инспекторат Српске упутио апел послодавцима
- 11:18 Нестала жена у Мостару: Извела пса у шетњу, од тада јој се губи сваки траг
- 11:13 УИО БиХ одлучује о ПДВ-у за прву некретнину: Почела сједница Управно...
- 11:13 Жељко Рађић поднио оставку на све функције у СДС-у
- 11:08 Пријетио бившој, па јој узео 3.000 евра: Подгоричанин пао због изнуде

ТРЕНУТНО НА ПРОГРАМУ

9:00	Народ прича (Р)	+
9:50	Енерго клуб (Р)	+
10:20	Крваво цвијеће С03 ЕП56 (12+, Р)	+
11:05	Планинespecиски диктор С05 ЕП13 (12+,Р)	+
11:50	Телетрговина	+
12:05	Временска прогноза	+
12:10	Планински доктор С05 ЕП14 (12+)	+

СТАЊЕ НА ГРАНИЧНИМ ПРЕЛАЗИМА

Сва права задржана © АТВ 2026