Аутор: АТВ редакција
06.07.2026 10:49
Коментари: 0
Подијели:

Масовна туча у БиХ, више повријеђених

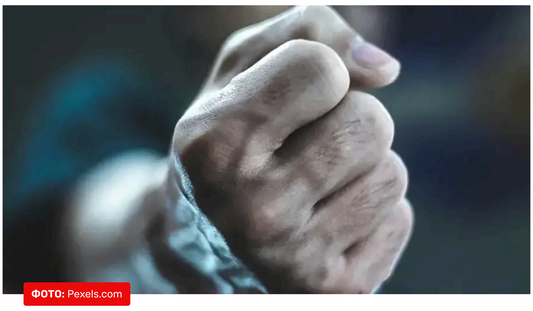

ФОТО: Pexels.com

У тузланском насељу Слатина 1. јула дошло је до физичког сукоба више особа, у којем је пет учесника повријеђено, док је полицији предат и пиштољ који се доводи у везу с догађајем.

Полицији је око 17:50 сати пријављено да се у Улици Краљице Катарине више особа међусобно туче, те да једна од њих има пиштољ. На терен су упућене патроле Полицијске станице Центар, које су потврдиле наводе из пријаве и на мјесту догађаја затекле шест особа, три из Тузле и три из Брчког.

Економија

Повлачи се популарна кобасица: Изазива озбиљне болести - отказују и бубрези

Једна особа из Тузле ухапшена је због нарушавања јавног реда и мира, јер је, према наводима полиције, физички нападала двије особе и није поступила по наредбама полицијских службеника. Против ње ће бити покренут прекршајни поступак.

У сукобу је повријеђено пет особа. Медицинска помоћ указана им је у Служби хитне медицинске помоћи Дома здравља Тузла и Универзитетском клиничком центру Тузла.

Код једне особе констатоване су тешке тјелесне повреде на Одјељењу ортопедије, након чега је пуштена на кућно лијечење. Остали учесници задобили су лакше повреде или се љекари нису изјаснили о степену повреда.

Полиција је на мјесту догађаја пронашла и пиштољ, који је, према наводима из пријаве, био повезан с једним од учесника сукоба. Оружје је предато полицијским службеницима.

БиХ

Данас истиче рок за подношење кандидатских листи

О случају је обавијештен дежурни тужилац Кантоналног тужилаштва Тузланског кантона. Истражиоци Одсјека криминалистичке полиције Полицијске управе Тузла обавили су увиђај и настављају рад на расвјетљавању свих околности догађаја.

Након документовања предмета, Кантоналном тужилаштву Тузланског кантона биће достављен одговарајући извјештај због сумње на кривично дјело тешка тјелесна повреда, док полиција наставља поступати и у дијелу који се односи на прекршаје учесника догађаја, преноси "РТВ Слон".

Преузимање дијелова текста или текста у цјелини је дозвољено уз обавезно навођење извора и уз постављање линка ка изворном тексту на порталу atvbl.rs.

Тагови : Масовна туча Туча

КОМЕНТАРИ (0)

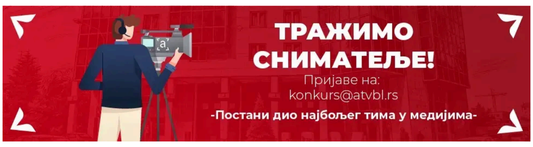

ВИШЕ ИЗ РУБРИКЕ

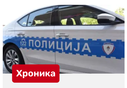

Хроника

Ударио у ограду дворишта: Покушао да побјегне па избила туча

6 ч 0

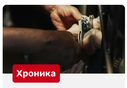

Хроника

Троје ухапшених у Бањалуци због дроге

7 ч 0

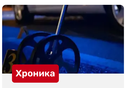

Хроника

Још један удес у БиХ: Више особа повријеђено у Дубравама

21 ч 0

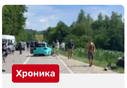

Хроника

Жесток судар пет аута у БиХ, повријеђене превозе на хирургију

22 ч 0

ПРЕПОРУЧЕНИ САДРЖАЈ

Највећи непријатељ бора – пročитајте прије него што чланак нестане!

Oglas

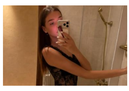

Ћерка Здравка Чолића привукла пажњу атрактивним издањем: Позирала у халтерима

Poznati hercegovački gospodarstvenik iznenada preminuo u 65. godini života

Povratak modelu iz Jugoslavije: Sve više tvrtki u BiH OVAKO pokušava zadržati RADNIKE

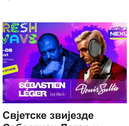

Свјетске звијезде Себастиен Легер и Денис Султа долазе на Freshwave фестивал

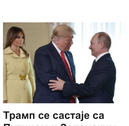

Трамп се састаје са Путином и Зеленским

VIDEO Vučić uz glazbu promovirao 'srpsko more': 'Idući put ću ga preplivati'

Mostar bus kupuje plinske autobuse, potpisan ugovor vrijedan 2,2 milijuna KM

НАЈНОВИЈЕ

- 16:46 Пијани Нијемац ходао го шеталиштем па бјежао од полиције
- 16:44 Минић: Усаглашено 95 одсто питања са социјалним партнерима
- 16:42 У Француској бјесне пожари, евакуисано више од 10.000 људи
- 16:42 Хрватски свештеник рекао да је могуће да је Хитлер у рају
- 16:38 У великој акцији "Глобални ланац" ухапшено преко 1.000 особа

ТРЕНУТНО НА ПРОГРАМУ

15:00	Загонетни случајеви доктора Блејка СЕ05 ЕП06 (12+,Р)	+
15:50	Крваво цвијеће С03 ЕП67 (12+)	+
16:40	Вјежбајте са Лидијом	+
16:50	Најбоље из АТВ јутра	+
17:10	Центар дана	+
18:50	Маркетинг	+
19:00	АТВ вијести	+

СТАЊЕ НА ГРАНИЧНИМ ПРЕЛАЗИМА

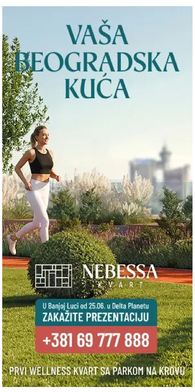

Сва права задржана © АТВ 2026