11.02.2026 10:41

Коментари: 1

Подијели:

Убијен пас у Рогатици, осумњичени може добити до 2 године затвора

ФОТО: АТВ

Мушкарац Д. Ј. осумњичен је да је у Рогатици усмртио пса из ватреног оружја и против њега ће бити поднесена кривична пријава.

Против осумњиченог је у току документовање кривичног дјела мучење и убијање животиња, саопштено је из Полицијске управе Источно Сарајево.

Полиција у Рогатици дошла је до сазнања да је Д. Ј. усмртио пса 30. јануара. О свему је обавијештено Окружно јавно тужилаштво Источно Сарајево.

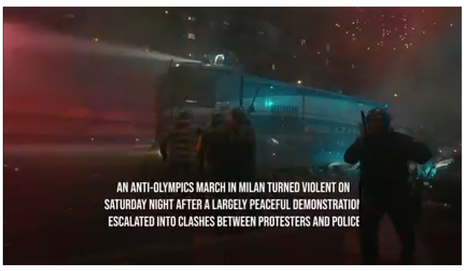

Према Кривичном законику Републике Српске, за кривично дјело мучење и убијање животиња предвиђена је новчана казна или казна затвора до двије године. Суд, у зависности од околности случаја, начина извршења и евентуалних отежавајућих или олакшавајућих околности, одлучује о врсти и висини санкције.

Тагови : ubio psa Рогатица

КОМЕНТАРИ (1)

ПРОЧИТАЈТЕ ВИШЕ

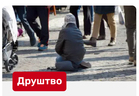

Друштво

Људи спремнији да помогну кад су у сиромашном окружењу

9 ч 0

БиХ

У недјељу нови избори у БиХ: Право гласа има више од 8.000 људи

9 ч 0

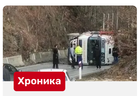

Хроника

Нова тешка саобраћајна несрећа: Преврнуо се камион, има повријеђених

9 ч 0

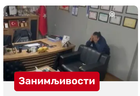

Занимљивости

Медицинар сам себи спасио живот извођењем Хајмлиховог захвата

9 ч 0

ВИШЕ ИЗ РУБРИКЕ

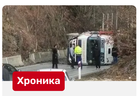

Хроника

Нова тешка саобраћајна несрећа: Преврнуо се камион, има повријеђених

9 ч 0

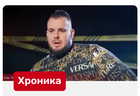

Хроника

Ухапшен Мирза Хатић

10 ч 0

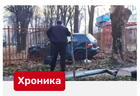

Хроника

Несрећа у Бањалуци: Голфом пробио ограду школе, уништио и семафор

12 ч 0

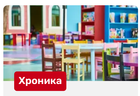

Хроника

Хорор у БиХ: Васпитачице малтретирале дијете у вртићу?

22 ч 0

ПРЕПОРУЧЕНИ САДРЖАЈ

Horoskop za februar 2026: Ljubav, posao i zdravlje za sve znakove

Stomak pamti sve: Ovo su razlike između gastritisa, refluksa i čira

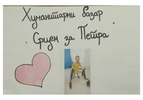

Четворогодишњи Петар жели да прохода: Другари из вртића направили базар да му помогну

НАЈНОВИЈЕ НАЈЧИТАНИЈЕ

20 12 Добојски ђаци буде наду - сложно за Бојану Савић

20 05 Дара Бубамара на естетске операције дала богатство, ево колико је искеширала

20 03 Колико је бечки валцер коштао требињски буџет?

19 58 Сијарто: ЕУ подрива напоре за мир у Украјини

19 55 Домаћи узгајивачи свиња у тешкој ситуацији: Како заштити производњу?

ТРЕНУТНО НА ПРОГРАМУ

19:43	Спорт	+
19:50	Маркетинг	+
19:55	Временска прогноза	+
20:00	Бинго, Лутрија Србије	+
20:30	Досије	+
21:09	Битно	+
22:20	Одметница ЕП066 (12+, Р)	+

СТАЊЕ НА ГРАНИЧНИМ ПРЕЛАЗИМА

Сва права задржана © АТВ 2026