[Shqiptarja.com]
E martë 26 Janar 2021 - Përditësimi i fundit 22:55

Kërko
● Të gjitha fjalët ○ Të paktën një fjalë ○ Fjalët ekzakt

LIVE [Shqiptarja.tv]

SHËNDETI DREJT PUNËS LIFESTYLE VIP & SPEKTAKËL TIRANA RECETA HOROSKOPI MOTI DOSSIER FOTOGALERI VIDEOGALERI PIKË E ZEZË SONDAZHE

HOME FAQJA JUAJ AKTUALITET POLITIKË EKONOMI SOCIALE SPORT KOSOVË & RAJONI BOTË KULTURË ANALIZË

RESHJE DHE PËRMBYTJE

POP 5 Lajmet më të lexuara të 5 minutave të fundit

1 'Mërzitet' Greqia: Poshtërim i paparë! Ne prisnim investime në Kretë nga Emiratet e Bashkuara, paratë shkuan në Durrës
2 Aksidenti i rëndë në Vlorë-Fier, trupi i viktimës 25 vjeçare hidhet rreth 300 metra larg makinës
3 'O Pjetër, Pjetro'...VIDEO momenti kur qytetari shpëtohet pasi ishte izoluar në shtëpi nga bora 4 metër (VIDEO)
4 Përmbyset makina në aksin Vlo
jetën sho
vjeçare, n
në gjendj
(VIDEO)
5 Grabitet farmacia në

RAPORTO! Chat live me Shqiptarja.com

Aktualitet

VIDEO/ Ekzekutohet me breshëri plumbash 32-vjeçari me 2 emra në Durrës! U qëllua sa zbriti nga makina e tij, arratiset autori! 3 pistat e hetimit

Një i ri është ekzekutuar me breshëri automatiku pasditen e kësaj të diele në qytetin e Durrësit. Ngjarja ka ndodhur rreth orës 17:20 në lagjen 16, teksa viktima është identifikuar si Edmir Begu, i njohur edhe me emrin Ilir Kuçi.

Në vendngjarje Drejtori i policisë kriminale, Tonin Vocaj

Redaksia
24 Janar, 17:59 | Përditesimi i fundit: 25 Janar, 07:35

DURRËS- Një i ri është ekzekutuar me breshëri automatiku pasditen e kësaj të diele (24 janar) në qytetin e Durrësit. Ngjarja ka ndodhur rreth orës 17:20 në lagjen 16, teksa viktima është identifikuar si Edmir Begu, i njohur edhe me emrin Ilir Kuçi.

Gazetari i Report Tv, Artur Korriku ka arritur që të mësojë përmes burimeve se 32-vjeçari është qëlluar në kokë dhe në gjoks, ndryshe nga sa është raportuar në njoftimin zyrtar ku policia thotë se ka marrë plagë në këmbë. 32-vjeçari me 2 emra është qëlluar sapo ka zbritur nga makina e tij, çka shton dyshimet se kemi të bëjmë me një atentat të mirëorganizuar. Ai është dërguar me urgjencë në spitalin e Durrësit, ku mësohet se nuk ka mundur do t'i mbijetojë plagëve të marrë e për pasojë ka ndërruar jetë.

LEXO EDHE:
'Mërzitet' Greqia: Poshtërim i paparë! Ne prisnim investime në Kretë nga Emiratet e Bashkuara, paratë shkuan në Durrës

Policia ka shoqëruar disa persona në Komisariat si persona që mund të kenë dijeni lidhur me ngjarjen, por jo autorin/ët të dyshuar. Ky ose këta të fundit, pasi nuk dihet nëse bëhet fjalë për 1 autor apo më shumë janë larguar me shpejtësi nga vendi i ngjarjes, duke përfituar nga errësira në këtë zonë.

Nuk dihen ende shkaqet e kësaj ngjarje të rëndë. Tre janë pistat kryesore ku është fokusuar grupi hetimor. Bëhet fjalë për konflikte jashtë shtetit, kjo e përforcuar edhe nga fakti viktima kishte ndryshuar edhe emrin. Pista e dytë është prishja e ndonjë pazari dhe pista e tretë është sherr i ditëve të fundit që ka agravuar deri në ekzekutimin e të riut.

Nga ana e Policisë janë ngritur disa pika kontrolli dhe po bëhet krehja e zonës, grupi hetimor ndodhet në vendngjarje dhe po punon për identifikimin dhe kapjen e autorit.

> *"Më datë 24.01.2021, në orën 17: 20, në lagjen nr.16, Durrës, pas një konflikti të çastit dyshohet se është plagosur në këmbë, me armë zjarri shtetasi J. B., 32 vjeç, i cili ndodhet në spital nën kujdesin e mjekëve. Në ambientet e Policisë janë shoqëruar disa shtetas të cilët ndodheshin në vendin e ngjarjes. Nga ana e Policisë janë ngritur disa pika kontrolli dhe po bëhet krehja e zonës, grupi hetimor ndodhet në vendngjarje dhe po punon për identifikimin dhe kapjen e autorit. Informacion shtesë. Ju njoftoj se shtetasi i plagosur J. B., ndërroi jetë në urgjencën e spitalit rajonal Durrës", thuhej në njoftimin e policisë.*

Rendit zhvillimet sipas orarit: Të Fundit

Ora 20:08

Vrasja e të riut me 2 emra në Durrës, 3 pistat kryesore të hetimit

Tre janë pistat kryesore ku është fokusuar policia për vrasjen e të riut Edmir Begu. Bëhet fjalë për konflikte jashtë shtetit, kjo e përforcuar edhe nga fakti viktima kishte ndryshuar edhe emrin. Pista e dytë është prishja e ndonjë pazari dhe pista e tretë është sherr i ditëve të fundit që ka agravuar deri në këtë pikë.

Ora 19:31

Vrasja e të riut në Durrës, mbërrin në vendngjarje Drejtori i policisë kriminale

Report Tv mëson se në vendin e ngjarjes, ku mbeti i vrarë i riu Edmir Begu (Ilir Kuçi) ka mbërritur edhe Drejtor i policisë kriminale në Drejtorinë e Policisë së Shtetit, Tonin Vocaj.

Ora 18:36

Vrasja në Durrës/ I riu përdorte 2 emra, u qëllua sapo zbriti nga makina e tij

Report Tv ka mësuar të tjera detaje lidhur nga vrasja e të riut në Durrës. Mësohet se Edmir Begu, përdorte edhe emrin Ilir Kuçi. Mësohet se ai është ai qëlluar sapo ka zbritur nga makina e tij.

Ora 18:18

Report Tv sjell pamjet nga vendi i ngjarjes, këtu u ekzekutua i riu në Durrës

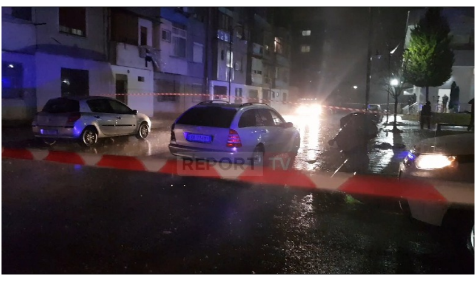

Report Tv sjell video nga vendi i ngjarjes ku u vra i riu i identifikuar si Edmir Begu. Ngjarja ndodhi në lagjen nr.16, Durrës, ku siç shihet nga pamjet është rrethuar nga shiriti i policisë, teksa të pranishme në vendin e ngjarjen janë forca të shumta të uniformave blu.

Ora 18:10

Zbardhet emri/ Ky është i riu i cili u vra në Durrës pas një sherri të çastit

Report Tv ka mësuar se 32-vjeçari i vrarë pasditen e kësaj të diele pas një sherri të çastit është Edmir Begu.

B.K./Shqiptarja.com

TAG: durres | vrasje me armë zjarri | jetmir bregu | vrasja e jetmir bregut | ilir kuci

© Ndalohet rreptësisht ripublikimi i këtij shkrimi, sipas nenit 80, ligji 35/2016

MINUTË PAS MINUTE

22:55 'O Pjetër, Pjetro'...VIDEO momenti kur qytetari shpëtohet pasi ishte izoluar në shtëpi nga bora 4 metër (VIDEO)
22:53 Meditimi qetësoi nga ankthi juristen, Lacej: Në 16 vite jam përpjekur të përdor ilaçe por nuk më dhanë këtë efekt
22:41 Pas reshjeve të shiut rikthehen ngricat, meteorologia Bani: Temperaturat nga 2 në -7 °C deri në fundjavë
22:06 Sallabanda: Në emër të shoqatës së mjekëve shqiptarë në Europë letër BE dhe Sorecës, gabim që s'po i jep Shqipërisë vaksina anti-COVD
22:01 'Mërzitet' Greqia: Poshtërim i paparë! Ne prisnim investime në Kretë nga Emiratet e Bashkuara, paratë shkuan në Durrës

HOROSKOPI

MOTI Shqiperi

Qytetet	Martë	Mërkurë	Enjte
Tirana	8.04℃	5.85℃	6.81℃
Korce	3.3℃	-0.95℃	0.58℃
Shkoder	7.18℃	7.43℃	6.44℃
Gjirokaster	6.38℃	4.8℃	5.26℃

Me te lexuarat e dites | Me te lexuarat e javes

Lajme | Fotogaleri | Videogaleri

1. Keqpërdorimi i Blendi Fevziut për vrasjet dhe kush e detyroi Ndrea Prendin të dalë e të flasë?
2. I vodhi 60 mijë lekë pacientit që ndërroi jetë nga COVID, në pranga infermierja e Spitalit Infektiv
3. Del fotoja/ Kjo është infermierja që vodhi pacientin me COVID te spitali Infektiv, sot u arrestua
4. Humbi jetën nga aksidenti në Vlorë, ky është 57-vjeçari, efektiv i policisë
5. Atentati ndaj Marjon Mitros në Vlorë, shoqërohen 8 persona, nuk gjendet asnjë gëzhojë! 2 persona qëlluan ndaj ish anëtarit të bandës së vrasësve me pagesë (VIDEO)
6. I infektuar me COVID, ish-pedagogu në Elbasan hidhet nga kati i 7-të i pallatit! Policia thyen xhamin e një fast-foodi për ta shpëtuar
7. Mjeku në Itali vriste pacientët me COVID zbulohen mesazhet shokuese: Lironi shtretërit për pacientët e tjerë
8. Aksidenti i rëndë në Vlorë-Fier, trupi i viktimës 25 vjeçare hidhet rreth 300 metra larg makinës
9. Del fotoja/ Ky është drejtori i Kadastrës së Beratit që u arrestua, merrte para për të dhënë leje legalizimesh
10. U kap me 800 gramë kokainë, në pranga një 33-vjeçar në Tiranë! Drogën e kishte fshehur në brez (VIDEO)

Sondazhi i ditës:

Arrestimi i infermieres për vjedhje; A mendoni se ka bluza të bardha që abuzojnë me detyrën dhe besimin e pacientëve?

Shumë | Pak | Jo

Komento

Komente

Shkodra: 26/01/2021 02:17
Te qofte dheu i lehte e paç rahmet o Lok djali.
Përgjigju

Ram: 25/01/2021 00:40
Ja fiks si thot kryeministri te han kokat e njerit tjeter
Përgjigju

Faqepërzhituri: 24/01/2021 23:20
E keteje na Vlora me keqe eshte , duhene kontrolle 24 ore
Përgjigju

Aldo: 24/01/2021 21:11
Kush ka 2 emra, te paguaj familja per te gjetur kush e vrau... Te gjithe e dime pse kane nga 2-3-5 emra kta rob zoti, tani taksat e mia te vene te gjejme kush e vrau... Se deri sa jane gjalle nuk me rezulton qe i ndajne leket me mua kta tipa
Përgjigju

> **Hahaha:** 24/01/2021 23:25
> Jeta eshte aritmetike Olimbi
>
> **Endi:** 24/01/2021 23:25
> Plotesisht dakort

Ola: 24/01/2021 20:10
Plerat le te shfarosin njeri tjetrin.Shteti te mbroj te ndershmit pa kto lejini te vriten pa problem.
Përgjigju

MIRDITOR: 24/01/2021 19:10
PSE ME U VRA? ZGJITHEN PUNET EDHE ME FJALË. PO SHFAROSEMI MES VETIT
Përgjigju

census: 24/01/2021 19:09
Ne shqiperi kane mbetur vetem 1 miljon shqiptare por duke qene se kane nga 2 - 3 emra duket sikur jane 3 miljon
Përgjigju

> **shoku:** 24/01/2021 20:29
> ahhaahaahha fiks vlla po rilindja do mandat te 3 te mbeten 500mij se i perzuri te gjith
>
> **Votuesi:** 24/01/2021 19:45
> Ta pret mendja qe ne votime dalin nje milion e gjysem votues per 1 milion popullsi ....Ka qe perdorin dhe tre kater emra.

dyrrahu: 24/01/2021 18:42
albanistan hesapi kallash dinamit kto lajme ka cdo dit,,, mere me long e mjera shypni
Përgjigju

> **Ik re kar:** 24/01/2021 19:06
> Ti lexon lajmet edhe neper evrope qe ndodhin tnjejtat krime apo flen gjume gjithe diten kokerr kari parazit

Vlonjatja dashnorja histerike qe nuk i ndahet lushnjarit ..: 24/01/2021 18:31
U shojtene shqiptaret, ah Envere ti e bere sus kete populle.
Përgjigju

> **lushnjarka dashnorja histerike e vlonjatit:** 24/01/2021 22:28
> Rroft Sali Berisha!
>
> **O ti loqe kandari:** 24/01/2021 20:26
> Se mos je korçare moj e të ka zënë në gjysmë rrugës

Lajme të tjera

Aktualitet

Adiola Bani
Meteorologe

Pas reshjeve të shiut rikthehen ngricat, meteorologia Bani: Temperaturat nga 2 në -7 °C deri në fundjavë

Diamila Leka

26 Janar, 22:36

Aktualitet

Sallabanda: Në emër të shoqatës së mjekëve shqiptarë në Europë letër BE dhe Sorecës, gabim që s'po i jep Shqipërisë vaksina anti-COVD

26 Janar, 22:04

Aktualitet

'Mërzitet' Greqia: Poshtërim i paparë! Ne prisnim investime në Kretë nga Emiratet e Bashkuara, paratë shkuan në Durrës

26 Janar, 21:50

Aktualitet

Grabitja e farmacisë në Tiranë, autor dyshohet se është 21 vjeçari që vodhi Kredo.al! Filmohet nga kamerat e sigurisë

26 Janar, 21:32

Aktualitet

Profesor Sallabanda për Report Tv: S'ka kaluar emergjenca e COVID! Varianti i ri nga Afrika e Jugut po jep probleme te moshat e reja

26 Janar, 21:32

Aktualitet

Grabitja e farmacisë, hajduti merr lekët mbi banak duke kërcënuar me armë lodër! Ngrihen pika kontrolli në hyrje-dalje të Tiranës

26 Janar, 21:22

© 2011 - 2021 Shqiptarja.com - Ndalohet riprodhimi i paautorizuar i kesaj faqeje