Kronikë

Mbante kallashnikov e municione luftarake në banesë, pranga 36-vjeçarit në Kamëz

Lexime

10:31 - 03.05.20 | gsh

Një 36-vjeçar ka rënë në prangat e uniformave blu, pasi mbante në banesë armë zjarri.

Bëhet me dije se në pranga është vënë L.M, 36 vjeç, banues në Bathore, ndërsa është sekuestruar një kallashnikov dhe një sai municioni luftarak.

Njoftimi i Policisë:

Kamzë, Tiranë

Goditet një tjetër rast i armëmbajtjes pa leje.

Vihet në pranga një 36-vjeçar që mbante armë zjarri në banesë.

Sekuestrohen në cilësinë e provës materiale, një armë zjarri automatike dhe municion luftarak.

Gjatë 4-mujorit të parë të këtij viti, nga shërbimet e Komisariatit të Policisë Kamzë janë goditur 8 raste të armëmbajtjes pa leje dhe si rezultat janë sekuestruar 8 armët e zjarrit dhe municion luftarak.

Shërbimet e Komisariatit të Policisë Nr. 5, në vijim të punës për kapjen e personave që qarkullojnë me armë zjarri apo i mbajnë ato në banesë dhe goditjeve të njëpasnjëshme të realizuara kundër armëmbajtjes pa leje, kanë marrë informacione në rrugë operative se një i ri në Bathore mbante armë zjarri në banesë.

Bazuar në këto informacione u organizua puna dhe falë ndërhyrjes së shpejtë e profesionale u bë e mundur që gjatë kontrollit të banesës së personit të dyshuar, të gjendej arma e zjarrit kallashnikov dhe një sasi municioni luftarak, si dhe të kapej e arrestohej në flagrancë poseduesi i armës, shtetasi shtetasi L. M., 36 vjeç, banues në Bathore.

Materialet i referohen Prokurorisë së Rrethit Gjyqësor Tiranë, për hetime të mëtejshme, për veprën penale "Armëmbajtja pa leje", për të cilën parashikohet dënimi me burgim deri në 7 vjet.

SHFAQ KOMENTET (0)

Taboola Feed

Play this Game for 1 Minute and see why everyone is addicted
Desert Order | Sponsored

Kodi User - Enjoy The Power Of This Tool While Using Kodi
TheTopFiveVPN | Sponsored

Time Has Not Been Kind to Martial Artist Bolo Yeung At 72
Novelodge | Sponsored

[Photos] 21 Celebs Who Are Gay - No.13 Will Shock Men
Rich Houses | Sponsored

Goodbye 'Pawn Stars'; Chumlee Pleads Guilty
Novelodge | Sponsored

Foster Mom Adopts Two Children, Then Learns Who They Really Are
Car Novels | Sponsored

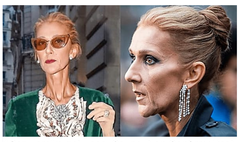

After Her Weight Loss, Celine Dion Confirm What we Knew All along
Student Sea | Sponsored

30 Rare Pics Of Diana You've Never Seen
Car Novels | Sponsored

Prince Harry Explains Why His Sister Was Always A Secret
Tip Parents | Sponsored

Her Belly Keeps Growing, Doctor Sees Scan And Calls Cops
Housediver | Sponsored

13 Food That Will Strengthen Your Immune System
Vitaminews | Sponsored

[Photos] After Rescuing Them, Firemen Realized They Weren't…
Articles Vaily | Sponsored

Kim K Down Sized Her Bikini (Photos)
Rest Wow | Sponsored

10 Food That Unclog Arteries (Most People Ignore)
Articles Stone | Sponsored

Të tjera në Kronikë

Kundërshtoi efektivët e policisë, lihet në burg 18-vjeçari, të afërmit shpërthejnë jashtë gjykatës: Motër q, lirojeni!, Nëna: Na hynë në shtëpi e na tërhoqën zvarrë**
22:02 - 05.05.20 | gsh

"Ndihmoi atentatorët e Arjan Ndojës të largoheshin", gazetarja: Arjol Halilaj u zbulua nga telefoni i Redjan Rrajës
20:24 - 05.05.20 | gsh

Emri/ Atentati ndaj prokurorit Arjan Ndoji, arrestohet një i dyshuar
19:59 - 05.05.20 | gsh

Shpërthen bombola e gazit në Shkodër, plagoset 52-vjeçari, niset me urgjencë drejt Tiranës
17:16 - 04.05.20 | gsh

"Gomari hyri në vresht e më dëmtoi rrushin", si nisi sherri mes dy vllezërve në Tiranë, arrestohet njëri
17:02 - 04.05.20 | gsh

Shpërndante drogë në Tiranë, kundërshtoi me dhunë policinë, pranga 17-vjeçarit
15:52 - 04.05.20 | gsh

SHTYPI I DITËS | GAZETA PDF

LAJMET E MINUTËS SË FUNDIT

Pica dhe lule, dy shqiptarët befasojnë mjekët në Londër. Hidri: Ja pse e morëm këtë nismë!
05.05.20 | Gazeta Shqiptare

Kundërshtoi efektivët e policisë, lihet në burg 18-vjeçari, të afërmit shpërthejnë jashtë gjykatës: Motër q, lirojeni!, Nëna: Na hynë në shtëpi e na tërhoqën zvarrë**
05.05.20 | gsh

Aksident në Vlorë/ Makina përplas fëmijën, shoferi largohet nga vendngjarja
05.05.20 | gsh

Ndihen sërish lëkundje tërmeti në Korçë
05.05.20 | gsh

Studimi gjerman: Një në pesë njerëz të infektuar me COVID-19 nuk shfaqin simptoma
05.05.20 | gsh

GAZETA SHQIPTARE
www.gazetashqiptare.al

"Gazeta Shqiptare" është gazeta e pavarur më e vjetër në Shqipëri.
E themeluar në 1927, publikimi i saj u ndërpre në 1939, me pushtimin fashist të Shqipërisë.

Email: gazetashqiptare.al@gmail.com
Marketing: marketing@gazetashqiptare.com
Kontakt: 0684063842
Financa : 0682074397
Marketing : 0688087323

© 2020. Te gjitha te drejtat e rezervuara.