Flash Prokuroria e Tiranës dhe autoritetet në Spanjë hetime për trafik organesh

POP 5 Lajmet me të lexuarat 5 minutën e fundit

23-vjeçari pa zemër nga Spanja në Tiranë, Samir Sula i shkruante motrës: Po më marrin fymën, po vdes
Samir Sula i shkruante motrës: Po më marrin fymën, po vdes

EKSKLUZIVE/ 33-vjeçari pa zemër nga Spanja në Tiranë, Report Tv zbardh dosjen hetimore! Samir Sula i shkruante motrës: Po më marrin fymën, po vdes
Arsen Rusta

Fierit

Si të mësojë gati çdo javë 3 muaj? Pamjet e transformimit vetëm per 21 ditë jetë me 3 plumba pas varrimit

Rama takon Luizim Bashën në kantierin në Durrës: Nuk fiemi bi gjithçka, ka dha apel Berisha

Humbi bankën me COVID, përcillet me banesën e fundit mjeku Nonaj/ Meta e Çonxhës E ka diagnoluar sëmundjen e Covid-ës me ceremoni, vetëm presidenti me maskë

Aktualiet

I dënuar me 25 vite burg për vrasje, i bëtë atentat 60-vjeçarit në Mamurras, djali i tij bashkëpunëtor në ekzekutimin e biznesmenëve në Laç! Qëllohet me 3 plumba pas varrimit të së motrës

Qëllohet me 3 plumba 60-vjeçari Myslim Lika në Mamurras, i cili është dënuar se spitali i Traumës. 60-vjeçari është babai i llir Likës [Xhepa] i cili është bashkëpunëtori i Eduart Lamaj, ky i fundit akuzohet se ka pasur rolin e ekzekutorit për vrasjen e dy biznesmenve Paulin Gjergji dhe Bujar Lika

■ Ku bëhë atentati/ Myslim Lika me precedentë penalë, sapo kishte dalë nga burgu, i biri i përfshirë në vrasje dhe plagosje

Redaksia
28 Janar, 14:11 | Përditësoni : fundit: 28 Janar, 19:07

JO

RAPORTOI Chat live me Shqiptarja.com

Qëllohet me 3 plumba 60-vjeçari Myslim Lika në Mamurras, i cili është dënuar se spitali i Traumës. 60-vjeçari është babai i llir Likës [Xhepa] i cili është bashkëpunëtori i Eduart Lamaj, ky i fundit akuzohet se ka pasur rolin e ekzekutorit për vrasjen e dy biznesmenve Paulin Gjergji dhe Bujar Lika.

Myslim Lika jo kthehej nga varrimi i së motrës kur ka bë atentat, e cila ishte vetëvrarë. Rethanat e kësaj ngjarjeje janë ende të paqarta, ndërsa policia hetimet i ka fokusuar mës vepritmtarëve e vetë 60-vjeçarit, i cili nuk është një person i panjohur në botën e krimit, pasi ka qenë i dënuar me 25 vite burg për vrasje. Konkretisht në vitin 2000, në muajin prill, Lika ka qëlluar me breshëri kallashnikovi mbi Gëzim Çelikun bashkëpunonari i firmës "Friul Alba" dhe administratorin Italian Luciano Bortolusi. Gëzim Çeliku ka mbetur i vdekur në vend ndërsa Bortolusi u plagos.

LEXO EDHE:

Ritija e numrit të të infektuarve, gjobiten 1270 persona gjatë fundjavës për thyerjen e regullave anti-COVID! (VIDEO)

Për ngjarjen e sotme, policia e Kurbinit thotë se po krehin zonën dhe ka ngritur pika kontrolli.

"*Breth orës 13:25, në Mamurras/Kurbin, në rrethana ende të paqarta është plagosur me armë zjarri shtatasi M.L.,60 vjeçbanues në fshatin Gjorém/Kurbin i cili është transportuar në spital dhe ndodhet nën kujdesin mjekësor, paraqitakërt jashtë mezkut pë jetën. Mënjëherë në vendngjarje kanë shkuar shefëtimet e Policisë dhe Grupi hetimor dhe njësi ,puna për zbardhjen e plotë të rrethanave të ngjarjes. Shërbimet e Policisë të D.V.P. Lezhë, të Komisariatit të Policisë Kurbin dhe FNSH-së po krehin zonën ar dhe janë ngritur pika kontrolli me qëllim identifikimin dhe kapjen e autorit/ve*," thuhet në njoftimin e policisë.

Ndërsa djali i tij llir Xhepaj (Lika) jështë bashkëpunëtori i Eduart Lamaj në vrasjen e dy biznesmenve Gjergji dhe Lika, rezulton të keltë bërë dhe një plagosje tjetër. Rezultoi se më 15 maj 2020, ka qëlluar me armë zjarri në drejtim të *33-vjeçarit Zef Marku*, por pa mundur ta ekzekutojë atë.

Kujtojmë se *prokuroria* dje ka mbyllur hetimet për vrasjen e dy biznesmenëve. Nën akuzë janë 6 persona persona, dhe vrasje në rethana cilësuese, 2 të arrestuar dhe 2 në kërkim, ndërsa në detyrim paraqitje janë 2 njerëz. Në pranga kanë rënë llir Xhepaj e Eduart Lamaj, në kërkim Klaudio Perkola e Elton Alija, kurse në detyrim paraqitje janë lënë mjekët Besim Lama dhe Viktor Marku. Mjekët Lama dhe Marku mjekuan Eduart Lamajn në një spital privat.

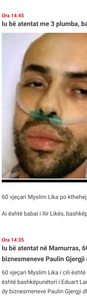

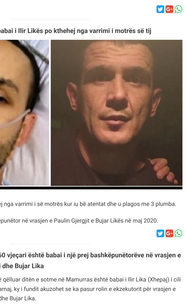

Rendit zhvillimet sipas orarit: Të Fundit

Ora 15:23

Iu bë atentat/ Myslim Lika ka qenë i dënuar me 25 vite burg! Vrau bashkëpunonarin e një firme dhe plagosi administratorin Italian

Myslim Lika, 60-vjeçari të cilit iu bë atentat mesditën e sotme, nuk është një person i panjohur në botën e krimit. Lika ka qenë i dënuar me 25 vite burg për vrasje. Konkretisht në vitin 2000, në muajin prill, Lika ka qëlluar me breshëri kallashnikovi mbi Gëzim Çelikun bashkëpunonari i firmës "Friul Alba" dhe administratorin Italian Luciano Bortolusi. Gëzim Çeliku ka mbetur i vdekur në vend ndërsa Bortolusi është plagosur.

Ora 15:05

Iu bë atentat/ Myslim Lika me precedentë penalë, sapo kishte dalë nga burgu, i biri i përfshirë në vrasje dhe plagosje

Myslim Lika i qëlluar me 3 plumba në Mamurras rezultoi të jetë një person më precedentë penalë, madje sapo kishte dalë nga burgu.

Ndërsa djali i tij llir Xhepaj (Lika) i cili është bashkëpunëtori i Eduart Lamaj në vrasjen e dy biznesmenève Paulin Gjergji dhe Bujar Lika, pervec përfshirjes në krimin e dyfishtë rezultoi të keltë bërë dhe një plagosje ne Laç.

Rezultoi se në 15 maj 2020, ka qëlluar me armë zjarri në drejtim të 33-vjeçarit Zef Marku, por pa mundur ta ekzekutojë atë.

Ora 14:46

Iu bë atentat me 3 plumba, babai i llir Likës po kthehej nga varrimi i motrës së tij

60 vjeçari Myslim Lika po kthehej nga varrimi i së motrës kur ia bë atentat dhe u plagos me 3 plumba.

Ai është babai i llir Likës, bashkëpunëtor në vrasjen e Paulin Gjergjit e Bujar Likës në maj 2020.

Ora 14:35

Iu bë atentat në Mamurras, 60 vjeçari është babai i një prej bashkëpunëtorëve në vrasjen e biznesmenève Paulin Gjergji dhe Bujar Lika

60 vjeçari Myslim Lika i cili është qëlluar dërdi e sotme në Mamurras është babai i llir Lika (Xhepaj) i cili është bashkëpunëtori i Eduart Lamaj, ky i fundit akuzohet se ka pasur rolin e ekzekutorit për vrasjen e dy biznesmenve Paulin Gjergji dhe Bujar Lika.

Be K./r.k./Shqiptarja.com

TAG: dënuar e vrasur · atentat · Mamurras · Zef Marku · atentat me armë · Bujar Rrë · Paulin Gjergji · Eduart Lamaj · llir xhepaj · Myslim Lika · Luciano Bortolusi · Gëzim Çeliku

Ndalohet ripërdorimi i këtij shkrimi, sipas nenit 80, ligji 35/2016

SH
Sondazhi i ditës:
"LSI për skrap", besoni në bashkëpunimin e PS dhe PD për shpërbërjen e partisë së Kryemadhit?
PO · JO · NUK E DI
Komento

Komente

Turi 28/01/2021 16:46
Gjynah qe nuk e vrane pisin se familje pisash jane vk legenave po do zoti heren tjeter ne sherje
Përgjigju

MINUTË PAS MINUTE

12:05 Basha: Bursë e plotë për studentët për familjet në nevojë! Praktika të paguara për kërkimet shkencore
12:08 AstraZeneca, vaksina e parë e COVAX-it në Kosovë/ Zyrtarja e OBSH-së: Dozat e para do të mbërrijnë në vend me mesin e shkurtit
12:03 33-vjeçari pa zemër nga Spanja në Tiranë, Samir Sula i shkruante motrës: Po më marrin fymën, po vdes
12:01 Humbi bankën me COVID, përcillet në banesën e fundit mjeku Nonaj/ Meta e Çonxhës E ka diagnoluar sëmundjen e Covid-ës me ceremoni, vetëm presidenti me maskë
12:01 Basha premton rritje pagash: Mësuesit do marrin 700 euro, 900 euro për pedagogët

HOROSKOPI

MOTI Shqipëri

Qytetet	Mëngjesi	Drekë	Pasdite
Tiranë	10.04°C	12.08°C	10.55°C
Korçë	9.08°C	12.12°C	10.79°C
Shkodër	12.0°C	15.02°C	10.02°C
Gjirokastër	10.08°C	12.02°C	10.02°C

Me të lexuarat e dënes · Me të lexuarat e javës

Lajme · Fotogaleri · Videogaleri

1. "Z'kam mevojë të më tregojnë detyrat", Kim i jëmjëgjë Ramës: Sllovi ai nji nevi i NATO-s e aspirant në BE, respektoni vullnetit me kandidatët
2. Do të jetë gati gjë për 3 muaj? Pamjet e transformimit vetëm për 21 ditë për ndërtimin e Spitalit të Fierit
3. 'El njoh sakaqë-nd vendin e lyn', Gëzhër nga 'Zero TV' i jëmjëgjë Ramës: Rezultimi kisë një vendi autoritar se Kina a Rusia, mundë të shjë për disa njerëz, jo për popullin
4. Rama takon Luizim Bashën në kantierin në Durrës: Nuk fiemi bi gjithçka, ka dha apel pasojë
5. 'Dëfryhet' dosja për mëmëdinën e vrasjen e Jan Prengës, në burg vetëm kapakuf GJAKO Ilron nga qëlia edhe Leonard Hajrin e Olsi Turjan, pas Ardian Doçajt
6. Basha shpall veten kryeministër, Rama iconizon sondazhin e publikuar nga kryedemokrati
7. Presidenti turk Erdogan sulmon komunitetin LGBTI, arrestohen mës 150 studentë
8. E shpalliu të vdekur nga mbëlloca dhe mësin homazhe, Bebe Rexha reagon e tmerruar: O zot na ruaj
9. FOTO/ Elisa Spinopali dhe Haiti Valteri vëllazër COVID, takim me 40 vetë pa maska
10. 'Besim'juaj do të marrë një natje të furtë sot', horoskopi jeri ditën e sotme

Lajme të tjera

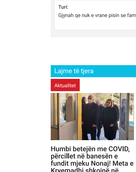

Aktualiet

Humbi betejën me COVID, përcillet në banesën e fundit mjeku Nonaj/ Meta e Kryemadhi shkojnë në ceremoni, vetëm presidenti me maskë
3 Dhjetor, 12:01

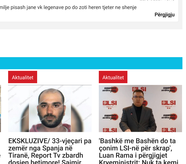

Aktualiet

EKSKLUZIVE/ 33-vjeçari pa zemër nga Spanja në Tiranë, Report Tv zbardh dosjen hetimore! Samir Sula i shkruante motrës: Po më marrin fymën, po vdes
Arsen Rusta
3 Shkurt, 11:50

Aktualiet

'Bashkë me Bashën do ta çonim LSI-në për skrap', Luan Rama i përgjigjet Kryeministrit: Nuk ta kemi fajin ne
3 Shkurt, 11:35

Aktualiet

'Do të jetë gati për 3 muaj? Pamjet e transformimit vetëm për 21 ditë për ndërtimin e Spitalit të Fierit
3 Dhjetor, 11:06

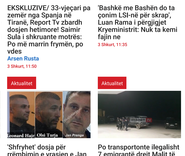

Aktualiet

'Dëfryhet' dosja për mëmëdinën e vrasjen e Jan Prengës, në burg vetëm kapakuf GJAKO Ilron nga qëlia edhe Leonard Hajrin e Olsi Turjan, pas Ardian Doçajt
3 Dhjetor, 11:00

Aktualiet

Po transportonte ilegalisht 7 emigrantë drejt Malit të Zi, arrestohet 26-vjeçari nga Maliesia e Madhe
3 Shkurt, 10:34

© 2011 - 2021 Shqiptarja.com - Ndalohet riprodhimi i pasaktësuar i kësaj faqeje