POP 5 Lajmet më të lexuara të 5 minutave të fundit
1 Iu sekuestruan 3.5 mln € pasuri, 46-vjeçari pastronte paratë me firmën e betonit! U denoncua për prostitucion, kush është prokurorja e shkarkuar që i mbylli dosjen
2 Iu sekuestruan 3.5 milionë euro pasuri, Albert Topuzi vuan nga sëmundja e rëndë! Aktualisht ndodhet në kryeqytetin europian 'të drogës'
3 '2 vila, 3 apartamente e 5 makina luksozë', i sekuestrohen 3.5 mln euro pasuri 46-vjeçarit në Elbasan, i kishte regjistruar në emër të vëllezërve
4 Salianji: Ervis Martinajn e lajmëruat 5 minuta para që të largohej nga hoteli! Nano e shkarkuat se kishte lidhje me SHBA-në
5 Trokalaq nga pasuria, i varfër nga trutë dhe i poshtër nga ligësia

Kronikë

Iu gjet një automatik, arrestohet 25-vjeçari në Lazarat (EMRI)

Një 25-vjeçar në Lazarat i identifikuar si Albion Llakatura është arrestuar pasi iu gjet një automatik në ambientet e një objekti qe kishte në përdorim.

Arma e sekuestruar në Lazarat

Redaksia
5 Tetor, 09:35 | **Përditesimi: 5 Tetor, 15:11**

Një 25-vjeçar në Lazarat i identifikuar si Albion Llakatura është arrestuar pasi iu gjet një automatik në ambientet e një objekti qe kishte në përdorim.

Bazuar në informacionet e marra në rrugë policore se një person mbante armë zjarri, Policia e Gjirokastër organizuan dhe finalizuan me sukses operacionin policor të koduar "Sopoti", ku gjetën armën e zjarrti dhe arrestuan 25 –vjeçarin.

[Sh].com

LEXO EDHE:
Aksident në aksin Gjirokastër -Tepelenë!'Benz-i' del nga rruga dhe përfundon në kanal

Materialet procedurale në ngarkim të 25-vjeçarit i kaluan Prokurorisë pranë Gjykatës së Shkallës së Parë Gjirokastër. Ai akuzohet për veprën penale "Mbajtja pa leje dhe prodhimi i armëve, armëve shpërthyese dhe municionit".

S.C/Shqiptarja.com

TAG: arme pa leje | Gjirokaster | Albion Llakatura

Komento

© Ndalohet rreptësisht ripublikimi i këtij shkrimi, sipas nenit 80, ligji 35/2016

SH.com
Sondazhi i ditës:
Berisha-Meta e partitë e vogla bashkë për zgjedhjet vendore, a mendoni se fitojnë përballë PS?
Po | Jo | Nuk kam mendim

Lajme të tjera

Kronikë
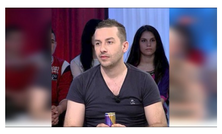
I iku policisë dhe braktisi mjetin me emigrantët në Gjirokastër, arrestohet DJ Cherry! Ishte në kërkim prej 4 muajsh
28 Shtator, 16:45

Kronikë

Gjirokastër, po transportonin emigrantë të paligjshëm, arrestohen 2 persona, shpallet në kërkim 1 tjetër (EMRAT)
26 Shtator, 16:49

Kronikë

Mbytet në lumin Vjosë një 65-vjeçar, bashkëshortja: Ishte larguar që mbrëmjen e djeshme nga banesa (EMRI)
25 Shtator, 16:28

Arrestohet 27-vjecari për armëmbajtje pa leje në Gjirokastër
25 Shtator, 11:10

Sociale
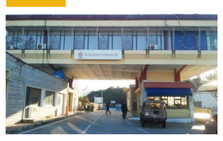
I shpallur në kërkim në Greqi dhe i dënuar për armëmbajtje pa leje, kapet në Kakavijë 50-vjeçari shqiptar
22 Shtator, 19:38

Drejt Punës

OSBE mbledh të rinj nga Ballkani në Gjirokastër: Të mësojmë nga më të moshuarit rreth perlave të trashëgimisë kulturore
3 Shtator, 11:26

Drejt Punës

Gjirokastër/ Tradita e djathit, grekë e shqiptarë promovojnë prodhimet e dy vendeve! Ekspertët helenë: Të befasuar nga shija e rrallë në jug
Piro Nase
15 Gusht, 16:29

© 2011 - 2022 Shqiptarja.com - Ndalohet riprodhimi i paautorizuar i kesaj faqeje