[Shqiptarja.com]

E shtunë 10 Gusht 2024 - Përditësimi i fundit 10:33

Kërko

LIVE Shqiptarja.tv

HOME EDICIONET LOKALE KRONIKË POLITIKË SHËNDETI EKONOMI SPORT KOSOVË & RAJONI BOTË KULTURË EDITORIAL OPINION

TË FUNDIT SOCIALE DREJT PUNËS SPECIALE LIFESTYLE VIP & SPEKTAKËL RECETA HOROSKOPI DOSJE FOTOGALERI VIDEOGALERI PIKË E ZEZË SONDAZHE

POP 5 Lajmet me të lexuara të 5 minutshme të fundit

1 Fitorën 10 mijë euro jetë koncert, Luiz Éjll shpërblen fansja finë! Dhuron çmimin Shoesda Mortesign, zbulohen tarifat e VIP-ave për vetëm dhe kush kryesan listën e më të paguarve

2 PROFIL/ Kush është Cherwen Valles, vajzë nga Meksika me origjinë e Kosovës dhe Shqipërisë e mësuesja e parë e medaljeve e parë Olimpike në histori

3 YSI Pata: Dimensionet e Gërdecit të paharrueshëm

4 Lufta/ Moska: Sella e mercenarëve të Kievit në Kursk u goditë me rajt raketë termobarike

5 Detaje nga aksioni 'bis' në Vlorë, Kallxo.KOST ka fituar betimin e 'bisë' nga 'Çiu i Fushë' ku dyshohet se falsifikohen 2 të skedularit nga SPAK? Asnjë i ndaluar (VIDEO)

Kronikë

Lezhë/ Terrorizuan banorët me krisma pistolete, arrestohen 2 të dyshuarit, nën hetim edhe pronari i mjetit! Ja çfarë dëshmoi (Emrat)

Sekuestrohet pistoleta sportive dhe makina. Të ndaluarit 32 dhe 24 vjeç. Pronari i mjetit u shfajësua, gjenden edhe 6 gëzhoja

Arma pasiperi e sekuestruar nga policia

Redaksia
10 Gusht, 10:14 | **Përditësimi: 10 Gusht, 10:24**

Share

Lezhë- Terrorizuan banorët me të shtëna arme, arrestohen pas ndjekjes policore 2 të rinjtë e dyshuar. Policia e Lezhës njoftoi sot se ka kryer një aksion të menjëhershëm pas sinjalizimit prej qytetarëve dhe krismave që u dëgjuan në lagjen "Skënderbeg".

Fillimisht u dyshua për një konflikt mes personave, por nga verifikimet rezultoi se ishin të paktën 6 të shtëna në ajër dhe në lëvizje me makinë. Gjatë hetimeve dhe operacionit u zbulua se autorët e dyshuar dhe ndaluar janë Erion Berisha, 32 vjeç dhe Petrit Neziri, 24 vjeç, banues në Lezhë.

Gjithashtu një person i tretë po hetohet në gjendje të lirë, që është njëkohësisht dhe pronari i mjetit.

[Sh.com]

LEXO EDHE:
Shëngjini, destinacioni i preferuar i shqiptarëve të Kosovës! Gushti shënon rritje krahasuar me korrikun

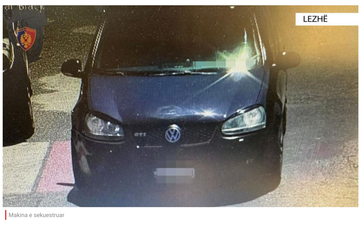

Makina e sekuestruar

Policia tha se "gjeti dhe sekuestroi pistoletën sportive të përdorur, e cila kishte një fishek manovër në karikator, si dhe automjetin me të cilin këta shtetas lëvizninë".

> *"Nga verifikimet e shpejta dhe bashkëpunimi me qytetarët, u bë i mundur identifikimi, kapja dhe arrestimi në flagrancë i shtetasve: E. B., 32 vjeç, dhe P. N., 24 vjeç, banues në lagjen "Skënderbeg," për veprat penale të "prodhimi dhe mbajtja pa leje e armëve të gjuetisë dhe sportive" dhe "prishja e qetësisë publike", thuhet në njoftimin zyrtar.*

Nga verifikimet dhe dëshmia e personit të tretë, E.G., 28 vjeç, rezulton se dy të dyshuarit i kishin marrë atij automjetin për të lëvizur në qytet, por më pas qëlluan edhe me armë. Pronari i mjetit u la më tej për ndjekje në gjendje të lirë.

Fishekët e sekuestruar

Dosja për ngjarjen i kaloi prokurorisë vendore dhe hetimet mbeten ende aktive. Në cilësinë e provës materiale, u sekuestruan 6 gëzhoja të gjetura në vendngjarje.

A.Q/Shqiptarja.com

TAG: Lezhë Arrestime

Komento

Ndalohet rreptësisht ripublikimi i këtij shkrimi, sipas nenit 80, ligji 35/2016

Sondazhi i ditës:
Si po përballohet situata e krijuar nga zjarret në vend?

Mirë Keq Nuk e di

Lajme të tjera

Vdes në spital i dënuari për abuzim me të mitura! Në burg prej vitit 2001, nuk kishte kontakte me familjen (Emri)

10 Gusht, 15:43

Pesë vite pas termetit, 56 familje në Lezhë janë ende pa strehë! Kryebashkiaku i Lezhës: Qeveria ka bllokuar fondet e Rindërtimit

Elvis Hila

10 Gusht, 15:38

Plagosje, aksidente dhe dhunë në familje, 12 të arrestuar brenda 24 orëve në Tiranë! Një i vdekur dhe 5 të plagosur

10 Gusht, 13:01

Pamje/ Trafik i rënduar në Lezhë, orë të gjata pritje për të shkuar drejt plazheve

Elvis Hila

8 Gusht, 15:41

Në kërkim nga Kosova, arrestohen në Shëngjin reperi Noizy dhe DJ Crax! Dhunuan brutalisht personazhin e Tik-Tok dhe mikun e tij

7 Gusht, 07:15

Beteja e banorëve të Mirditës kundër HEC-it e fabrikës: Po na marrin ujin e burimeve, 'Lajthiza' nuk zbaton vendimin e gjykatës për pezullimin e punimeve

Elvis Hila

6 Gusht, 16:56

Rregullorja për policët italianë në qendrën e emigrantëve në Lezhë, Sindikata proteston: Faji i një zyrtari të zellshëm!

6 Gusht, 13:20

Më 1 shtator hapen qendrat e emigrantëve, rregullorja për policët italianë: Mos flirtoni me gratë! Kujdes kur flisni, dinë të gjithë italisht

6 Gusht, 08:20

Më 1 shtator gati kampi i emigrantëve në Gjadër, testi i fundit më 20 gusht! 'La Repubblica' zbulon detaje, 500 karabinierë vijnë pas 2 javësh

6 Gusht, 07:43

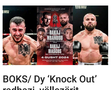

BOKS/ Dy 'Knock Out' radhazi, vëllezërit Robert dhe Amarildo Bakaj fitojnë në Lezhë! Sigurojnë titujt ndërkombëtar

5 Gusht, 08:27

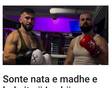

Sonte nata e madhe e boksit në Lezhë, vëllezërit Bakaj grushtojnë për titujt: Është momenti që kemi ëndërruar

4 Gusht, 12:22

Mirditë/Kultivonte bimë narkotike në pyll, arrestohet 31-vjeçari, në hetim kryeplaku i fshatit! Sekuestrohet 4 kg kanabis (EMRI)

4 Gusht, 11:38

HOROSKOPI

RAPORTO! Chat live me Shqiptarja.com

© 2011 - 2024 Shqiptarja.com - Ndalohet riprodhimi i paautorizuar i kesaj faqeje