SALI BERISHA
Ballkanizimi i diplomacisë ndërkombëtare nuk është zgjidhja!

ALFRED LELA
Çfarë na thotë Uro e Zogut për mbeynën se si qeveriset Shqipëria?

DigitAlb
OFERTA FESTIVE
ULJE DERI NË 7,500 LEKË

LAJMI I FUNDIT

VIDEO/ Rëndohet bilanci i ekzekutimit në Athinë, ndërron jetë edhe shqiptari tjetër

Po rrihte bashkëshorten, arrestohet burri në Durrës/ I gjendet 1 kallashnikov, thikë dhe municion

15:17, 16/04/2022

A A A

Një ngjarje e rëndë është parandaluar në qytetin e Durrësit mbrëmjen e djeshme, pasi një 45 vjeçar është arrestuar në flagrancë duke ushtruar dhunë ndaj bashkëshortes së tij.

Sipas njoftimit të policisë, në banesë është sekuestruar një kallashnikov, një thikë dhe municion luftarak.

LEXO EDHE:
Aksident në Tiranë, makina përplas motorin, një i plagosur

Njoftimi i policisë/ Durrës

Falë veprimeve të shpejta dhe profesionale të shërbimeve të Komisariatit të Policisë Durrës, bëhet e mundur parandalimi i një ngjarje kriminale.

Vihet në pranga nje 45 vjeçar, për dhunë në familje.

Sekuestrohet 1 armë zjarri kallashnikov, 1 armë e fishtë (thikë) dhe municion luftarak.

Shërbimet e Komisariatit të Policisë Durrës, pas marrjes së informacionit se në lagjen Nr.18, Durrës, shtetasi E. Ll., ushtronte dhunë ndaj bashkëshortes së tij, si dhe kishte edhe armë zjarri në banesë, duke i rezikuar kështu jetën bashkëshortes, menjëherë kanë ndërhyrë duke bërë të mundur arrestimin në flagrancë të shtetasit:

E. Ll., 45 vjeç, banues në lagjen Nr.18, Durrës.

Shtetasi E. Ll. ushtronte dhunë psikologjike ndaj bashkëshortes së tij dhe gjatë ndërhyrjes së Policisë, iu gjet dhe iu sekuestrua ,në cilësinë e provës materiale, 1 armë zjarri kallashnikov, një sasi municioni luftarak dhe 1 armë e ffohtë (thikë).

Materialet hetimore i kaluan Prokurorisë pranë Gjykatës së Rrethit Gjyqësor Durrës për veprat penale: "Dhuna në familje", "Mbajtja pa leje dhe prodhimi i armëve , armëve shpërthyese dhe i municionit" dhe "Prodhimi, mbajtja , blerja apo shitja pa leje e armeve te ffohta".

© SYRI.net

Taboola Feed

Kostoja e transplantit të flokëve në Turqi mund t'ju befasojë
Transplantet e flokeve | Ofërta te apomanitas.... | Sponsored

Shikoni sa mund t'ju kushtojnë implantet dentare të gjithë gojës ...
Implantet Dentare | Kërko reklama | Sponsored

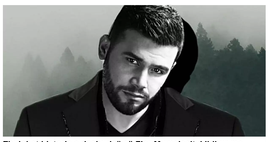
Zbulohet historia e dashurisë së Flor Mumajesit, i lidhur me bashkëshorten e qeveritarit të njohur shqiptar
Historia e dashurisë së Flor Mumajesit dhe Elvana Gjatës është folur e stërfolur në media gjerë e gjatë, ndërsa ndarja e tyre e bujshme vazhdon të diskutohet në publik....
Syri | Lajmi i fundit

Vetura të riposeduara në Tirana: çmimet mund t'ju befasojnë
Ofertat e makinave | Kërko reklama | Sponsored

Kollituk masazhues profesional - 73% zbritje! Vetëm 55 000 Lek
megastorije.al | Sponsored

Puna e ëndrrave tuaja mund të jetë disa klikime larg
Punë nga Shtëpia | Kërko reklama | Sponsored

Deklarata - Plas në PS, Erion Braçe sulmon ashpër Taulant Ballën: Ka urdhëruar...
Deputeti socialist Erion Braçe ka akuzuar kreun e Grupit Parkamentar të PS, Taulant Balla se ka urdhëruar bllokimin e amendamentit që mbron bujkun në raport me ...
Syri | Lajmi i fundit

A Truck Driver's Salary in USA Might Surprise You
Truck Driving Jobs USA | Search Ads | Sponsored

Lexo edhe:

VIDEO/ Rëndohet bilanci i ekzekutimit në Athinë, ndërron jetë edhe shqiptari tjetër

VIDEO/ Pamjet e rënda, momenti kur autori qëllon në drejtim të shqiptarit në Athinë

VIDEO - FOTO/ Vritet një shqiptar në Athinë, dy të plagosur...

Komentet

Shto koment

Emri

Shkruani komentin tuaj

Posto

TË NGJASHME

VIDEO/ Makina përplas dy këmbësoret në Elbasan, shkak dyshohet shpejtësia e larté

Tragjedia me katër viktima në Kanalin Anglez, autoritetet identifikojnë një nga personat e përfshirë, në pranga një 19-vjeçar

Tentoi të vriste biznesmenin nga Shijaku bashkë me vëllanë, kush është 41-vjeçari që u ekstradua sot nga Spanja

Bllokohet aksi Kukës-Shishtavec: Rrëshqitje masive dheu dhe gurësh

Covid-19, asnjë humbje jete dhe 15 qytetarë të infektuar në 24 orët e fundit

'Duam nga ajo e hundës' Zbardhet dosja e 'Arushkës'.... Në gjyq furnitorët me kokainë të Korçës

Turistja angleze u mbyt në det, i atit do të investojë në Sarandë: Do t'i përjetësoj emrin...

më të lexuarat

VIDEO/ Rëndohet bilanci i ekzekutimit në Athinë, ndërron jetë edhe shqiptari tjetër

VIDEO/ Pamjet e rënda, momenti kur autori qëllon në drejtim të shqiptarit në Athinë

VIDEO - FOTO/ Vritet një shqiptar në Athinë, dy të plagosur...

VIDEO/ Makina përplas dy këmbësoret në Elbasan, shkak dyshohet shpejtësia e larté

Tragjedia me katër viktima në Kanalin Anglez, autoritetet identifikojnë një nga personat e përfshirë, në pranga një 19-vjeçar

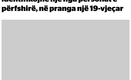
Tentoi të vriste biznesmenin nga Shijaku bashkë me vëllanë, kush është 41-vjeçari që u ekstradua sot nga Spanja

Bllokohet aksi Kukës-Shishtavec: Rrëshqitje masive dheu dhe gurësh

Covid-19, asnjë humbje jete dhe 15 qytetarë të infektuar në 24 orët e fundit

'Duam nga ajo e hundës' Zbardhet dosja e 'Arushkës'.... Në gjyq furnitorët me kokainë të Korçës

DENONCO

SYRI.net është agjencia me e madhe e lajmeve në Shqipëri, që brenda një kohe të shkurtër është kthyer në lider të informacionit. Në SYRI.net do të gjeni opinionistë më me emër në vendin tonë, investigime dhe lajme që nuk do ti gjeni dku tjetër. Lajmet në SYRI.net janë prodhim i SYRI.net dhe nuk lejohet marrja e tyre pa një komunikim të mëparshëm me redaksinë. Ju fojmë të kërkoni dhe të na shkruani sa herë që ju mendoni se duhet. Stafi i SYRI.net

Për informacione info@syri.net, për reklama marketing@syri.net