Pas sherrit, burri plagos me armë zjarri gruan në Fier, arrestohet autori (EMRAT)

29 Korrik, 2023 22:48

Madhësia e tekstit:

Plagosje me armë zjarri në lagjen "Sheq i Madh", në Fier. Gazetari Ervis Kuçi raportoi për BalkanNews se burri ka plagosur me armë gruan. Ngjarja ka ndodhur në banesën e çiftit. E plagosur ka mbetur 28-vjeçarja Nertila Furrxhiu, pas një konflikti me burrin e saj , 49-vjeçarin Robert Kotsi.

Pas ngjarjes 49-vjeçari është larguar menjëherë. Shërbimet e Policisë janë vënë në ndjekje të autorit, kanë rrethuar zonën dhe falë veprimeve të shpejta operacionale, pas disa minutash, bënë të mundur kapjen dhe arrestimin në flagrancë të tij.

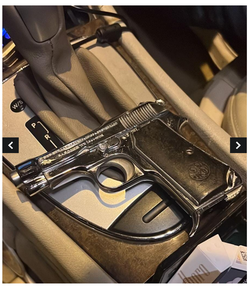

NJOFTIMI I POLICISË:

Plagosi me armë zjarri bashkëshorten dhe u largua nga vendngjarja, falë reagimit në kohë të Policisë, kapet dhe vihet në pranga autori.

Pas njoftimit të marrë se në lagjen "Sheq i Madh" ka ndodhur një plagosje me armë zjarri, shërbimet e Policisë kanë shkuar menjëherë në vendngjarje dhe nga veprimet e para hetimore, rezultoi se shtetasi R. K., 49 vjeç, pas një konflikti me bashkëshorten e tij, shtetasen N. F., 28 vjeçe, e ka plagosur atë me armë zjarri pistoletë dhe është larguar.

Shërbimet e Policisë janë vënë në ndjekje të autorit, kanë rrethuar zonën dhe falë veprimeve të shpejta operacionale, pas disa minutash, bënë të mundur kapjen dhe arrestimin në flagrancë të tij.

U sekuestrua në cilësinë e provës materiale arma me të cilën shtetasi R. K. plagosi bashkëshorten e tij.

Shtetasja N. F. ndodhet në spital, në kujdesin e mjekëve.

Grupi hetimor ndodhet në vendngjarje dhe në bashkëpunim me Prokurorinë vijon punën për sqarimin e plotë të rrethanave të ngjarjes.

(BalkanWeb)

Për t'u bërë pjesë e grupit '**Balkanweb**' mjafton të klikoni: Join Group dhe kërkesa do t'ju aprovohet menjëherë. Grupi Balkanweb

Etiketa: fier policia

TË NGJASHME

Plagoset me armë zjarri 33-vjeçari në Fier, policia identifikon autorin, i vihet pas (Emrat)
30 Korrik, 2023

Aksident në Fier, i riu humb kontrollin e motorxhetit dhe del nga rruga, transportohet në spital
29 Korrik, 2023

Taboola Feed

Crypto Millionaire Warns: "Move Your Money By Jul. 26"
VisionaryProfit · Sponsored
Learn More

If you own a mouse, you will never turn off your computer again.
No Install. Play for free.
Combat Siege · Sponsored
Play Now

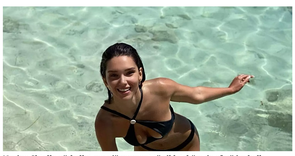
Nevina Shtylla përballet me një moment të sikletshëm, ja çfarë i ndodh moderatores gjatë emisionit
Nevina Shtylla përballet me një moment të sikletshëm, ja çfarë i ndodh moderatores gjatë emisionit
balkanweb.com

Electric Bikes In Shkoder Might Be Cheaper Than You Think!
Electric Bike Prices In 2023 Might Surprise You!
Electric Bikes · Sponsored
Search Now

TË FUNDIT NGA -KRONIKË

Vraja e 46-vjeçares në Maliq, burri ende në kërkim. Policia jep detajet: E gjithë ma armë zjarri dhe e hodhi në rrjedh gropë septike
30 Korrik, 2023

"Kishte tentuar ta mbyste më parë", vraja e 46-vjeçares në Maliq, babai: Policia e kishte thirrur disa herë burrin, por...
30 Korrik, 2023

Krini në Maliq/ "Burri vetëm pinte", flet nëna e viktimës: E priti sa u kthye nga puna. Pashë një çarçaf, dyshoj se...
30 Korrik, 2023

Vraja e Çjiu-Nëpjit/ Zhardhet ndi i ish-efektivit të policisë, shofer i bëmesmenit Çjoka, ndihmoi vrasësit të largohesha nga vendi i krimit
30 Korrik, 2023

Vrau gruan në Maliq dhe trupin e hodhi në gropës e ujërave të zeza, detajet të reja. Ngjarjen në Polici e raportoi...
30 Korrik, 2023

Vraja në Maliq/ "Prej 8 vitesh djali i tyre shërvitej në ekipin tim", flet trajneri: Kanë pasur probleme si familje. Burri ishte...
29 Korrik, 2023

KATEGORIA VIDEO

"Kishte tentuar ta mbyste më parë", vraja e 46-vjeçares në Maliq, babai: Policia e kishte thirrur disa herë burrin, por...
30 Korrik, 2023

Krini në Maliq/ "Burri vetëm pinte", flet nëna e viktimës: E priti sa u kthye nga puna. Pashë një çarçaf, dyshoj se...
30 Korrik, 2023

Vraja në Maliq/ "Prej 8 vitesh djali i tyre shërvitej në ekipin tim", flet trajneri: Kanë pasur probleme si familje. Burri ishte...
29 Korrik, 2023

Aksident në Kukës, makina përplaset me motorin, humb jetën 60-vjeçari (VIDEO)
29 Korrik, 2023

Basha flet pas fitorës: Procesi shembullor, do të ndërtojmë urën mes lumenjve të mosbesimit dhe shpresës për ndryshimin e qeverisjes
29 Korrik, 2023

Kampionët e Italisë "mqojnë shënohët", kaltër gëzu për triumfin në mëjksenë, shkëlkëjnë sulmuesët
29 Korrik, 2023

LAJMET E FUNDIT

Një nga ndërtesat më madhështore dhe më të rëndësishme historike në botë, sekretet e fshehura të Versajës
30 Korrik, 2023

Sulm me dron në Moskë, plagoset një person, mbyllet për pak kohë aeroporti Vnukovo. Rusia akuzon Ukrainën
30 Korrik, 2023

Beyonce performoi me fustan të artë dhe e mbulua me shami në koncertin e fundit në Detroit
30 Korrik, 2023

Vraja e 46-vjeçares në Maliq, burri ende në kërkim. Policia jep detajet: E gjithë ma armë zjarri dhe e hodhi në rrjedh gropë septike
30 Korrik, 2023

U ndalua për 8 muaj për postimet fyese, Elon Musk rikthen Kanye West në "Twitter", i hap llogarinë X
30 Korrik, 2023

Lufta në Ukrainë, BBC: Putin deklaron se Rusia nuk i refuzon bisedimet e paqes. Një nismë afrikane dhe kinezo mund të shërbejë si bazë
30 Korrik, 2023

NA NDIQNI NË RRJETET SOCIALE

@balkanweb

© 2023 BalkanWeb. Të gjitha të drejtat e rezervuara.