POP 5
Lajmet më të lexuara të 5 minutave të fundit
1 Spektakël mbi qiellin e Sarandës, mëth 150 dronë krijojnë imazhe në prag të festave
2 Festa/ Emigrantët rikthejnë gjallërinë në Tropojë, Doreta Miloc: Këtu zhvilova pasionin tim për të bërë ëmbëlsira
3 Mbledhja e parë pas disfatës, Berisha para nisësitë: 11 maj farsë, nuk ikim nga sheshi deri në rezignim e Rames, Salianji u vetëpërjashtua! Shtyn analizën e PD
4 Përplasje fizike te Flamurtari, klubi vlonjat ndërpret kontratën me Idriz Bathen
5 Gjolat e detit mbetën pa shitur në Cakran të Fierit, importet nga Greqia vënë ne vështirësi fermerët: S'kemi treg

Kronikë

Lezhë/ Të shtëna me armë zjarri në Mamurras, plagoset një person, dërgohet drejt Traumës në Tiranë

Ngjarja ka ndodhur në lagjen Zef Hoti, në Mamurras, ndërsa i plagosuri është dërguar për ndihmë mjeksore në Spitalin e Traumës në Tiranë.

Foto ilustruese

Redaksia
17 Dhjetor, 17:14 | **Përditesimi: 17 Dhjetor, 17:31**

Share

Lezhë-Një plagosje me armë zjarri ka ndodhur pasditen e sotme në Mamurras.

Burime për Report Tv, bëjnë me dije se personi i plagosur Pjeter Marku 50 vjeç, i cili ka marrë një plumb nga arma në dorë.

Ngjarja ka ndodhur në lagjen Zef Hoti, në Mamurras, ndërsa i plagosuri është dërguar për ndihmë mjeksore në Spitalin e Traumës në Tiranë.

LEXO EDHE:
Aksident në aksin Lezhë–Milot, mjeti përplas të moshuarën teksa po kalonte rrugën

Sipas policisë, i plagosuri ndodhet jashtë rrezikut për jetën, ndërsa ende nuk dihen rrethanat e kësaj ngjarje.

Njoftimi i policisë:

> *Kurbin/Informacion paraprak. Rreth orës 16:25, është paraqitur në spital për ndihmë mjekësore shtetasi P. M., 50 vjeç, banues në Mamurras, Kurbin, i cili dyshohet se është plagosur me armë zjarri në dorë, në rrethana ende të paqarta.*
>
> *50-vjeçari ndodhet jashtë rrezikut për jetën.*
>
> *Menjëherë është ngritur grupi hetimor dhe, nën drejtimin e Prokurorisë, vijojnë hetimet për zbardhjen e rrethanave dhe dokumentimin ligjor të rastit.*

S.B/Shqiptarja.com

TAG: Lezhe | plagosje me arme zjarri | policia e lezhes

Komento

Komente

Ndalohet rreptësisht ripublikimi i këtij shkrimi, sipas nenit 80, ligji 35/2016

Sondazhi i ditës: 16 Dhjetor, 19:08
SPAK kërkon arrestimin e Ballukut, a duhet të japë autorizim Kuvendi?

Po | Jo | Nuk e di

Lajme të tjera

Lezhë, krijimtaria më e mirë e Pashk Përvathit me 82 piktura tashmë në një galeri të re arti
Elvis Hila
17 Dhjetor, 17:25

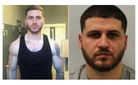
Durrës/ Plagosën me armë zjarri 'Guccin' e TikTok-ut, Policia: 3 autorët u afruan pranë lokalit me dy automjete dhe qëlluan drejt tij
17 Dhjetor, 12:11

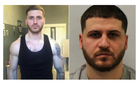
Durrës/ Plagoset me armë 'Gucci' i TikTok-ut: Isha duke ecur kur më qëlluan! Identifikohen 3 autorët
16 Dhjetor, 11:24

Lezha miraton buxhetin 2.54 mld lekë, Ndreu: 59 % e tij shkon për investime publike, në fokus infrastruktura rrugore
Elvis Hila
16 Dhjetor, 09:23

Nis riparimi i ujësjellësit të dëmtuar në Mirditë! Tubacioni u dëmtua si pasojë rreshqitjes së një masivi shkëmbor në zonën Fanit
Elvis Hila
15 Dhjetor, 11:07

Lezhë/ Hodhën sende në fushë gjatë një ndeshje në stadiumin e Laçit, nis hetimi për 3 persona
14 Dhjetor, 12:45

Erozioni detar 'përpin' bregdetin e Kunës në Lezhë, stuhitë detare rrëzojnë pishat! Eksperti i Mjedisit: Laguna po shkon drejt shpërbërjes
Elvis Hila
14 Dhjetor, 10:40

Tenton të arratiset nga burgu i SHënKollit, 31-vjeçari kapet 500 metra nga rrethimi dhe kthehet në qeli (EMRI)
13 Dhjetor, 17:50

'Mbreti' i tryezës së Vitit të Ri, fermerët bëhen bashkë për Panairin e gjelit të detit në Zadrimë: Të shitet gjatë gjithë vitit! Çmimi nga 700-1000 lekë/kg (VIDEO)
Elvis Hila
13 Dhjetor, 10:28

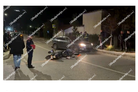
Aksident në lagjen 'Skënderbeg' në Lezhë, plagosen dy persona (VIDEO)
12 Dhjetor, 17:56

Arrestohen dy ushtarët e Ervis Martinajt në Fushë-Kuqe, do eliminonin Indrit Dokle! Bastisen edhe Bajrat në Shkodër (VIDEO me DRON)
12 Dhjetor, 07:48

'Toka Jonë', si u sajua filmi në komunizëm për të goditur familjen e pasurl E vërteta del në dritë pas 60 vitesh me fakte historike
Elvis Hila
11 Dhjetor, 15:19

RAPORTO! Chat live me Shqiptarja.com

© 2011 - 2025 Shqiptarja.com - Ndalohet riprodhimi i paautorizuar i kesaj faqeje