DigitAlb
OFERTA FESTIVE
VLIJE DERI NË 7,500 Lekë

SALI BERISHA
Ballkanizmi i diplomacisë ndërkombëtare nuk është zgjidhja!

ALFRED LELA
Çfarë na thotë Ura e Zogut për mënyrën se si qeveriset Shqipëria?

'Dhunonte vajzën e mitur', policia arreston 50 vjeçarin në Tiranë, i gjen në banesë municion luftarak

13:48, 14/06/2022

A- A+ A

Në prangat e Policisë së Tiranës kanë rënë gjashtë persona për vepra të ndyshme penale.

Nga njoftimi i policisë, mësohet se një 50 vjeçar është arrestuar pasi dhunonte vajzën e tij të mitur.

LEXO EDHE:
VIDEO/ Makina përplas dy këmbësorët në Elbasan, shkak dyshohet shpejtësia e lartë

Pas kontrollit në banesë, këtij shtetasi i është gjetur edhe municion luftarak, si dhe dhe konstatuan lidhje të paligjshme të energjisë elektrike.

Materialet i kaluan Prokurorisë, për veprime të mëtejshme procedurale.

Njoftimi i policisë/ Tiranë

Vihen në pranga 6 shtetas dhe procedohet në gjendje të lirë 1 tjetër, për vepra të ndryshme penale.

Specialistët e Seksionit për Hetimin e Narkotikëve arrestuan në flagrancë shtetasin K. H., 22 vjeç, banues në Tiranë, pasi gjatë kontrollit fizik nga shërbimet e Policisë, u gjetën dhe iu sekuestruan, në cilësinë e provës materiale, sasi lënde të dyshuara narkotike, të llojit cannabis sativa dhe kokainë.

Specialistët për Hetimin e Krimeve në Komisariatin e Policisë Nr. 2 arrestuan në flagrancë shtetasin S. V., 21 vjeç, pasi ka vjedhur disa produkte në një qendër tregtare.

Specialistët për Hetimin e Krimeve në Komisariatin e Policisë Nr. 5 arrestuan në flagrancë shtetasin Sh. B., 50 vjeç, banues në Bathore, për veprat penale "Mbajtja pa leje dhe prodhimi i armëve, armëve shpërthyese dhe i municionit", "Dhuna në familje" dhe "Vjedhja e energjisë elektrike". Ky shtetas ka ushtruar dhunë ndaj vajzës së tij të mitur, në banesë, në të cilën, gjatë kontrollit, shërbimet e Policisë gjetën dhe sekuestruan, në cilësinë e provës materiale, një sasi municioni luftarak, si dhe konstatuan lidhje të paligjshme të energjisë elektrike.

Specialistët për Hetimin e Krimeve në Komisariatin e Policisë Kavajë bënë kapjen dhe ndalimin e shtetasit në kërkim Klajdi Arapi, 32 vjeç, banues në Kavajë, pasi Gjykata e Shkallës së Parë Kavajë e ka dënuar me 1 vit e 8 muaj burgim, për veprën penale "Prodhimi dhe shitja e narkotikëve".

Specialistët e Qarkullimit Rrugor bënë arrestuan në flagrancë shtetasit:

- F. A., 36 vjeç, banues në Tiranë, pasi u kap duke drejtuar automjetin, pa leje drejtimi;

- Sh. S., 50 vjeç, banues në Tiranë, pasi u kap duke drejtuar automjetin, në gjendje të dehur;

Specialistët e Seksionit për Hetimin e Krimit Ekonomik dhe Financiar referuan materialet në Prokurori dhe nisi procedimi penal në gjendje të lirë për shtetasin S. Z., 34 vjeç, banues në Përmet, për veprat penale "Vjedhja e kryer duke shpërdoruar detyrën" dhe "Mashtrimi". Ky shtetas, gjatë kohës që ka punuar si agjent shitjesh në një subjekt, ka shitur produkte pa dorëzuar faturat dhe ka përvetësuar shumat e të ardhurave nga shitjet e kryera.

Specialistët për Hetimin e Krimeve në Komisariatin e Policisë Nr. 5 kanë referuar materialet në Prokurori dhe po punojnë për shqoërimin e shtetasit E. K., 19 vjeç, sepse ka kanosur shtetasin B. Xh., për të tërhequr kallëzimin e bërë ndaj shtetasit E. K., pasi e ka goditur me grusht.

Materialet i kaluan Prokurorisë, për veprime të mëtejshme procedurale.

©SYRI.net

TabOola Feed

Kostoja e transplantit të flokëve në Turqi mund t'ju befasojë
Transplantet e flokeve | Iidhja te sponsoriizu... | Sponsored

Kolltuk masazhues profesional - 73% zbritje! Vetëm 55 000 Lek
megazbritja.al | Sponsored

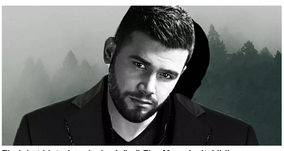
Zbulohet historia e dashurisë së Flor Mumajesit, i lidhur me bashkëshorten e qeveritarit të njohur shqiptar
Historia e dashurisë së Flor Mumajesit dhe Elvana Gjatës është folur e sërfolur në media gjerë e gjatë, ndërsa ndarja e tyre e bujshme vazhdon të diskutohet në publik....
Syri | Lajmi i fundit

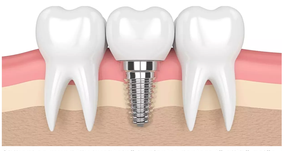
Shikoni sa mund t'ju kushtojnë implantet dentare të gjithë gojës në Paskuqan
Implantet Dentare | Klirko reklama | Sponsored

Lexo edhe:

VIDEO/ Pamjet e rënda, momenti kur autori qëllon në drejtim të Shqiptarit në Athinë

VIDEO - FOTO/ Vritet një shqiptar në Athinë, dy të plagosur...

Aksident në Tiranë, makina përplas motorin, një i plagosur

Komentet

Shto koment

Emri

Shkruani komentin tuaj

Posto

TË NGJASHME

Tragjedia me katër viktima në Kanalin Anglez, autoritetet identifikojnë një nga personat e përfshirë, në pranga një 19-vjeçar

Tentoi të vriste biznesmenin nga Shijaku bashkë me vëllanë, kush është 41-vjeçari që u ekstradua sot nga Spanja

Bilokohet aksi Kukës-Shishtavec: Rrëshqitje masive dheu dhe gurësh

Covid-19, asnjë humbje jete dhe 15 qytetarë të infektuar në 24 orët e fundit

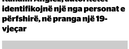
'Duam nga ajo e hundës' Zbardhet dosja e 'Arushkës'.... Në gjyq furnitorët me kokainë të Korçës

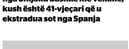
Turistja angleze u mbyt në det, i ati do të investojë në Sarandë: Do t'i përjetësoj emrin...

Gjykata e Lartë refuzon rekursin e Genc Tafilit

më të lexuarat

VIDEO/ Pamjet e rënda, momenti kur autori qëllon në drejtim të Shqiptarit në Athinë

VIDEO - FOTO/ Vritet një shqiptar në Athinë, dy të plagosur...

Aksident në Tiranë, makina përplas motorin, një i plagosur

Tragjedia me katër viktima në Kanalin Anglez, autoritetet identifikojnë një nga personat e përfshirë, në pranga një 19-vjeçar

Tentoi të vriste biznesmenin nga Shijaku bashkë me vëllanë, kush është 41-vjeçari që u ekstradua sot nga Spanja

Bilokohet aksi Kukës-Shishtavec: Rrëshqitje masive dheu dhe gurësh

Covid-19, asnjë humbje jete dhe 15 qytetarë të infektuar në 24 orët e fundit

'Duam nga ajo e hundës' Zbardhet dosja e 'Arushkës'.... Në gjyq furnitorët me kokainë të Korçës

Turistja angleze u mbyt në det, i ati do të investojë në Sarandë: Do t'i përjetësoj emrin...

DENONCO

SYRI.net është agjencia më e madhe e lajmeve në Shqipëri, që brenda një kohe të shkurtër është kthyer në lider të informacionit. Në SYRI.net do të gjeni opinionistë më me emër në vendin tonë, investigime dhe lajme që nuk do ti gjeni diku tjetër. Lajmet në SYRI.net janë prodhim i SYRI.net dhe nuk lejohet marrja e tyre pa një komunikim të mëparshëm me redaksinë. Ju ftojmë të klikoni dhe të na shkruani sa herë që ju mendoni se duhet. Stafi i SYRI.net

Për informacione info@syri.net, për reklama marketing@syri.net