Kronikë

Shkodër/ Asgjësohen rreth 390 bimë kanabis, vihet në pranga 46-vjeçari! I sekuestrohet edhe municion luftarak

Policia e Shkodrës ka asgjësuar ditën e sotme në fshatin Xhan njësia administrative Pult, në Shkodër, rreth 390 bimë kanabisi shumica në proces tharje.

RAPORTO! Chat live me Shqiptarja.com

Redaksia
22 Shtator, 11:27 | **Përditesimi: 22 Shtator, 12:22**

Share

Policia e Shkodres ka asgjesuar diten e sotme ne fshatin Xhan njesia administrative Pult, ne Shkoder, rreth 390 bime kanabisi shumica ne proces tharje.

Policia njofton se ka arrestuar nje 46-vjecar, qe dyshohet se kishte kultivuar bimet narkotike, ndersa i eshte sekuestruar edhe nje arme zjarri kallashnikov dhe municion luftarak.

> *"Ne vijim te megaoperacionit kombetar te koduar "Territor i paster", sherbimet e Komisariatit te Policise Shkoder, gjate kontrollit te territorit, ne fshatin Xhan, te njesise administrative Pult, kane konstatuar te mbjella ne toke 54 bime te dyshuara kanabis', njoftoi policia.*

LEXO EDHE:
U deportua nga Britania në Shqipëri pas dënimit për trafik droge, shqiptari tenton të hyjë me pasaportë fallco në Mbretërinë e Bashkuar

Gjithashtu, gjatë kontrollit në dy banesa të braktisura, u gjetën rreth 336 bimë të dyshuara narkotike kanabis në proces tharjeje, të cilat u asgjësuan nëpërmjet djegies.

S.B/Shqiptarja.com

TAG: Shkoder | kanabis | municion luftarak | fshati Xhan

Komento

Ndalohet rreptësisht ripublikimi i këtij shkrimi, sipas nenit 80, ligji 35/2016

Sondazhi i ditës:
Lista e pasurive imobiliare e Familjes Berisha ju duket?

Normale | Korrupsion | Nuk e di

Lajme të tjera

Pukë, shkrumbohet një banesë në fshatin Mesul, familja me 5 anëtarë mbetet në qiell të hapur
21 Shtator, 15:25

Ndryshime politike te socialistët në Shkodër, Spiropali ia dorëzon drejtimin kryebashkiakut Benet Beci: Do marrim rezultatin më të mirë në zgjedhjet e 2025
21 Shtator, 12:39

Vau i Dejës/ Kishte kultivuar 462 bimë narkotike në fshatin Hajmel, 2 në pranga, 1 në hetim
20 Shtator, 13:27

Vllaznia shet lojtarin e Kombëtares në Arabi, 200 mijë euro në arkat e shkodranëve
20 Shtator, 09:15

Shkodër/ Shpërthim me tritol në Postribë, lënda plasëse u vendos në derën e banesës! Prej vitesh e braktisur
20 Shtator, 07:06

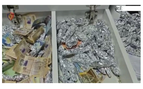

Përshtati lokalin për shitje droge, arrestohet 35-vjeçari në Vlorë (EMRI)
19 Shtator, 17:57

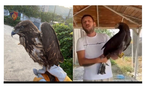

Vihet në hetim Tan Brahimi, ish-banori i Big Brother, mbante në banesë hutën e mbrojtur me ligj
19 Shtator, 14:21

FOTOT/ Ja si duket pas rikonstruktimit shkolla 'Muhamet Hasmuja' në Malësi të Madhe
19 Shtator, 08:53

Plagosja e dyfishtë në Malësinë e Madhe, Gjykata lë në burg autorin: Qëllova për vetëmbrojtje, më ka ruajtur Zoti
18 Shtator, 11:36

Shkodër/ Braktisen degët e mësuesisë dhe gazetaria! Tre studentë në Gjuhë-Letersi, 2 Gazetari, 1 Fizikë, zero në Histori
Ergys Kavaja
17 Shtator, 13:47

Shkodër, shpërthen bombola e gazit, digjet banesa e 51 vjeçarit
17 Shtator, 12:34

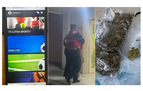

Divjakë/ Shiste kanabis të ndarë në doza, arrestohet 19-vjeçari! Në hetim pasagjeri, organizonte lojëra fati nga celulari
17 Shtator, 12:28

© 2011 - 2024 Shqiptarja.com - Ndalohet riprodhimi i paautorizuar i kesaj faqeje