POP 5 Lajmet më të lexuara të 5 minutave të fundit
1 'Rotacioni është oksigjen për demokracinë', Salianji: Partia Demokratike duhet të reformohet
2 Emigrantët kthehen, por Shqipëria nuk i mban, shënderi i dënit mendor dhe riintegrimi i vështirë
3 Mumushe Ibrahimi, një jetë mes pasionit me punët artizanale! 85-vjeçarja vjon ende të qepë jorgané e thur qilima në Sarandë
4 Gruaja më e bukur e shekullit XXI! Shuhet ikona franceze e kinemasë Brigitte Bardot
5 Sopoti, fshati i Tropojës që jeton mes heshtjes dhe vetmisë! Dikur me 320 familje, sot shumica vetëm të moshuar

Kronikë

Sekuestrohen 179 fishekzjarre në një market në Vlorë, vihet nën hetim shitësja (VIDEO)

Blutë njoftojnë se kanë vënë nën hetim shitësen 31-vjeçare që tregtonte lëndët piroteknike, të cilat janë të ndaluara me ligj.

Redaksia
27 Dhjetor, 13:11 | **Përditesimi: 27 Dhjetor, 13:37**

Share

VLORË - 179 fishekzjarre janë gjetur dhe sekuestruar nga policia në një biznes në Vlorë, që i tregtonte në kundërshtim me ligjin. Blutë njoftojnë se kanë vënë nën hetim shitësen 31-vjeçare që tregtonte lëndët piroteknike, të cilat janë të ndaluara me ligj.

Njoftimi i policisë:

Në kuadër të zbatimit të planit të masave për parandalimin dhe godítjen e tregtimit të kundërligjshëm të lëndëve piroteknike, në prag të festave të fundvitit, shërbimet e Komisariatit të Policisë Vlorë, në bashkëpunim me specialistët për Hetimin e Krimeve Ekonomiko-Financiare, kanë intensifikuar kontrollet në subjekte tregtare.

LEXO EDHE:
Skandal/ Vlora 3 ditë pa ujë, qytetarët në radhë për të mbushur bidonët në burim! Prishin mbrëmjen gala të Bashkisë, futen me forcë në teatrin e qytetit (VIDEO)

Si rezultat, gjatë kontrollit të ushtruar në një subjekt tregtar me aktivitet ushqimore, në lagjen "Pavarësia", Vlorë, u konstatuan 179 copë lëndë piroteknike (fishekzjarre), të cilat mbaheshin për tregtim në kundërshtim me ligjin.

Lëndët piroteknike u sekuestruan në cilësinë e provës materiale si dhe ngq specialistët për Hetimin e Krimeve Ekonomiko-Financiare u referuan materialet në Prokurorinë dhe nisi procedimi penal pë shtetasen D. K., 31 vjeçe, banuese në Vlorë.

Kontrollet për parandalimin e tregtimit të kundërligjshëm të lëndëve piroteknike do të vijojnë në të gjithë territorin e qarkut Vlorë, me qëllim garantimin e sigurisë së qytetarëve gjatë festave të fundvitit.

Materialet procedurale iu referuan Prokurorisë për veprime të mëtejshme.

K.M/I.M/Shqiptarja.com

TAG: fishekzjarre Vlore

Komento

Komente

Ndalohet rreptësisht ripublikimi i këtij shkrimi, sipas nenit 80, ligji 35/2016

Sondazhi i ditës:
Si ka qenë 2025-a për ju?
27 Dhjetor, 14:09
Vit i mirë Vit i keq Njësoj

Lajme të tjera

VIDEOLAJM/ Qytetarët vlonjatë sfidojnë të ftohtin, e mbyllin vitin duke u larë në det
28 Dhjetor, 15:12

Fishekzjarret jashtë kontrollit, 15 vjeçari nga Durrësi përfundon në spital me dëmtime në fytyrë
28 Dhjetor, 13:08

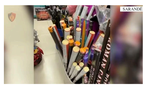
Sarandë/ Tregtonin lëndë piroteknike ilegalisht nis hetimi për dy persona! Sekuestrohen 982 fishekzjarre dhe 250 kuti me kapsolla (EMRAT)
28 Dhjetor, 12:33

Vlora prej 3 ditësh pa ujë të pijshëm, qytetarët mbushin në burime! Spitali furnizohet me autobotët e zjarrfikësve (VIDEO)
Armand Xhelili
28 Dhjetor, 09:58

Nën akuzë për shpërdorim detyre, Prokuroria Fier dërgon në gjyq ish-drejtorin dhe specialistët e Agjencisë Rajonale Mjedisore
28 Dhjetor, 09:43

Ekipet mjekësore në gatishmëri për festat e fundvitit, vijojnë punimet për qendrën rajonale të Urgjencës në Vlorë
28 Dhjetor, 08:24

Vlora pa ujë prej mbi 48 orësh, defekt i rëndë në linjën kryesore! Momenti kur shpërthen tubacioni
Armand Xhelili
27 Dhjetor, 15:57

Zbatica zbulon rërën në plazhin e vjetër në Vlorë dhe Zvërnec, pamje e rrallë e bregdetit (VIDEO)
26 Dhjetor, 15:10

Vlorë/ U godit me top në kraharor gjatë lojës së futbollit, ndërron jetë 42-vjeçari
26 Dhjetor, 10:09

Vodhën naftë nga makinat e punës, pezullohen 3 punonjës të Bashkisë Vlorë
25 Dhjetor, 12:30

Anketa, 70% e familjeve të Beratit të prekura nga emigracioni, në Tiranë 35%
25 Dhjetor, 12:15

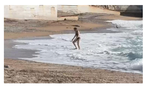
VIDEOLAJM/ Plazh dhe Krishtlindje, qytetarët sfidojnë temperaturat në Himarë
25 Dhjetor, 11:55

RAPORTO! Chat live me Shqiptarja.com

© 2011 - 2025 Shqiptarja.com - Ndalohet riprodhimi i paautorizuar i kesaj faqeje