POP 5 Lajmet më të lexuara të 5 minutave të fundit
1 Gjykatat sekuestruan bazën detare të Limionit, Rama: Skandal i paperceptueshëm! Nëse aty cenohet siguria, të ikim të gjithë nga vendi! Po blllokohen 300 mln euro
2 Mbidhet sot qeveria, firmos shpërbërjen për një çjesë të administratës, policë e zjarrfikës
3 VIDEOLAJM/ Viziторët pritën me 'K'Cimin e Tropojës' në tokën shqiptare
4 Sot hapet Unaza e Madhe, 28.7 km e gjatë! Shpejtësi deri në 90 km/h (VIDEO)
5 Krypolici Ilir Proda urdhëron shfyerjen e pagesave të prapambetura për efektivët e Policisë së Shtetit, fondi 1,5 mld lekë! Sot pritet dhe shpërbërimi për festat

Kronikë

Krujë/ Tregtonin ilegalisht fishekzjarre dhe kapsolla në dyqane, procedohen 2 pronarët

Nën procedim janë marrë A. Sh., 56 vjeç dhe E. Gj., 25 vjeç, të dy banues në Krujë. Në cilësinë e provës materiale u sekuestruan dhjetëra fishekzjarrë dhe kapsolla që u gjetën në këto 2 dyqane

Fishekzjarret dhe kapsollat e bllokuara nga policia

Redaksia
30 Dhjetor, 13:29 | **Përditësimi: 30 Dhjetor, 13:35**

Share

Krujë- Goditen dy raste të tregtimit të lëndëve piroteknike, procedohen penalisht dy persona të dyshuar, teksa shisnin fishekzjarrë dhe kapsolla në dyqanet e tyre.

Shërbimet e Komisariatit të Policisë Krujë, njoftuan sot (30 Dhjetor) se nga kontrollet e përditshme në terren, kanë konstatuar 2 dyqane ku shiteshin lëndë piroteknike.

Nën procedim janë marrë A. Sh., 56 vjeç dhe E. Gj., 25 vjeç, të dy banues në Krujë. Në cilësinë e provës materiale u sekuestruan dhjetëra fishekzjarrë dhe kapsolla që u gjetën në këto 2 dyqane.

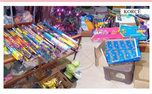

LEXO EDHE:
Shisnin fishekzjarre dhe kapsolla në Pogradec e Devoll, nën akuzë 2 pronarët e dyqaneve, sekuestrohet malli

Policia njoftoi se materialet procedurale i kaluan Prokurorisë, për veprime të mëtejshme, teksa paralajmëron ndëshkimin e çdo personi kundravajtës.

A.Q/Shqiptarja.com

TAG: krujë Durres fishekzjarre kapsolla policia procedohen

Komento

Komente

Ndalohet rreptësisht ripublikimi i këtij shkrimi, sipas nenit 80, ligji 35/2016

Sondazhi i ditës:
Si e vlerësoni punën e qeverisë gjatë vitit 2024?
Pozitivisht Negativisht Nuk kam mendim

Lajme të tjera

Dogjën dy makina në shtator, në pranga dy 18-vjeçarët në Durrës! Një në kërkim (EMRAT)
29 Dhjetor, 09:36

Shijak/ Kërcënuan me thikë dy persona dhe u morën celularët, një në pranga, tjetri në kërkim (EMRAT)
28 Dhjetor, 14:13

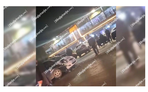
Aksident në aksin Elbasan-Peqin, përplasen dy makina! Ngjarja në të njëjtin segment ku humbi jetën 10-vjeçari
27 Dhjetor, 20:26

Divjakë/ Shiste ilegalisht fishekzjarre në dyqanin e tij, nën akuzë pronari 57-vjeçar
27 Dhjetor, 15:27

Korçë/ Kontrabandë bagëtish dhe cigaresh nga Greqia, 2 të arrestuar dhe 2 të tjerë nën hetim
27 Dhjetor, 15:14

Tenderi për Porto Romanon/ Berisha: Qeveria e PD s'do njoh asnjë tender deri në 15 maj 2025! Zotohem që ai projekt s'do ndodhë kurrë
27 Dhjetor, 12:53

Kuçovë/ Shiste ilegalisht kapsolla në dyqanin e saj, nën hetim 52 vjeçarja
27 Dhjetor, 12:18

Vlorë/ Drogë, thyerje mase, djegie makine dhe aksident, 2 të arrestuar, 2 nën hetim dhe një në kërkim
26 Dhjetor, 15:20

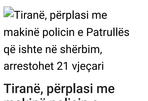
Tiranë, përplasi me makinë policin e Patrullës që ishte në shërbim, arrestohet 21 vjeçari
Tiranë, përplasi me makinë policin e Patrullës që ishte në shërbim, arrestohet 21 vjeçari
26 Dhjetor, 13:25

Durrës/ 2 të arrestuar pas sherrit dhe të shtënave me armë në lagjen 15! Në kërkim një tjetër
26 Dhjetor, 10:42

Tiranë/ Shiste fishekzjarre nga bagazhi i makinës, në hetim të lirë 46-vjeçari! Policia shton masat kundër shitjes së lëndëve piroteknike
26 Dhjetor, 10:27

Eduard Zaloshnja: Gjykata kushtetuese vs. realiteti elektoral
Eduard Zaloshnja
26 Dhjetor, 09:59

HOROSKOPI
RAPORTO! Chat live me Shqiptarja.com

© 2011 - 2024 Shqiptarja.com - Ndalohet riprodhimi i paautorizuar i kesaj faqeje