Kronikë

Lëvizte me pistoletë në rrugë, arrestohet 44-vjeçari në Kamëz

Një 44 vjeçar nga Kamza është arrestuar nga policia, pasi lëvizte me pistoletë në rrugë

RAPORTO! Chat live me Shqiptarja.com
GetButton

Redaksia
21 Janar, 13:51 | **Përditësimi: 21 Janar, 14:08**

Share

Tiranë-Një 44 vjeçar nga Kamza është arrestuar nga policia, pasi lëvizte me pistoletë në rrugë.

Nga verifikimet e kryera i arrestuari kishte leje që armën ta mbante vetëm në banesë.

> *"Gjatë patrullimeve me objektiv garantimin e rendit dhe sigurisë publike, shërbimet e Forcës së Posaçme "Shqiponja" konstatuan shtetasin H. T., 44 vjeç, i cili lëvizte në rrugë, i armatosur me pistoletë.*
> *Menjëherë, është bërë ndalimi i këtij shtetasi, i cili nga verifikimet e kryera, rezultoi se kishte autorizim për ta mbajtur armën e zjarrit, por vetëm në banesë", informoi sot policia.*

LEXO EDHE:
Ish-kryebashkiaku i Shkodrës, Bardh Spahia merret i pandehur nga SPAK! I komunikohet akuza për 'shpërdorim detyre'! Shkarkoi drejtorin e Ujësjellës-Kanalizimeve (VIDEO)

Blutë sekuestruan armën së bashku me municionin e saj.

Materialet procedurale ia referuan Prokurorisë së Tiranës, për veprime të mëtejshme.

Xh.K/Shqiptarja.com

TAG: Tirane kamez pistolete

Komento

Komente

Ndalohet rreptësisht ripublikimi i këtij shkrimi, sipas nenit 80, ligji 35/2016

Sondazhi i ditës: 21 Janar, 08:38
14 vite nga vrasja e 4 protestuesve, do bëjë SPAK drejtësi për 21 janarin?

Po Jo Nuk e di

Lajme të tjera

Tiranë/ Zjarri i një dite më parë në katin e katërt të një ndërtese në 'Komunën e Parisit', Policia: Janë djegur zyrat e një banke të nivelit të dytë dhe një restorant
21 Janar, 14:54

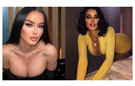

Tiranë/ TikTok-erja plagosi me thikë 22-vjeçaren, më përpara kanë qenë shoqe! Sherri nisi prej disa djemve që frekuentonin dy vajzat njëkohësisht
Sokol Dema
21 Janar, 11:01

Vorë/ Flakët përpijnë dyqanin 'Shop Marikaj', dyshimet e para (VIDEO)
21 Janar, 09:50

Duke bërë ecje e pirë cigare, Report Tv sjell VIDEO-n e Ilir Metës në ajrim te burgu 313
20 Janar, 20:07

Tiranë/ TikTok-erja plagos me thikë 22-vjeçaren, vihet në pranga! Nën hetim edhe motra e të dëmtuarës, sherri te kompleksi 'Delijorgji' (EMRAT)
20 Janar, 15:48

Inceneratori i Tiranës/ GJKKO shtyn seancën për shqyrtimin në themel të të pandehurve, shkak mugesa e prokurorit
20 Janar, 13:53

Dosja 'Plumbi i Artë', GJKKO lë në fuqi vendimin për Agron Qafën dhe Florenc Çekrezin
20 Janar, 12:45

Sot nis sesioni i ri parlamentar, Begaj letër deputetëve: Uroj të nisë një periudhë e re bashkëpunimi! Zgjedhje me standarde, objektiv i panegociueshëm
20 Janar, 12:28

Tiranë/ Me drogë në makinë, theu masën e sigurisë 'arrest në shtëpi', vihet në pranga 35-vjeçari
20 Janar, 11:55

Hiqet tumori epidural te një paciente 24-vjeçare, realizohet me sukses ndërhyrja e vështirë në QSUT
20 Janar, 11:46

Tiranë, zjarr në katin e katërt tek kompleksi 'Kika 2' te 'Komuna e Parisit', evakuohen banorët! Shkak një shkëndijë në paketën elektrike në një zyrë
20 Janar, 11:12

Aksident në aksin Tiranë-Durrës/ Automjeti i tonazhit të rëndë humb kontrollin dhe përplaset me trafik ndarësen
20 Janar, 10:21

© 2011 - 2025 Shqiptarja.com - Ndalohet riprodhimi i paautorizuar i kesaj faqeje