Kronikë

Kërcënoi me armë 32 vjeçarin në Tropojë dhe i mori makinën! Shpallet në kërkim i riu, braktisi automjetin kur kuptoi se po ndiqej (EMRI)

Një 22 vjeçar në Tropojë i identifikuar si Emiljan Pepkolaj, është shpallur në kërkim nga policia pasi ka kërcënuar me armë zjarri një 32 vjeçar për shkak të një konflikti për motive të dobëta.

Makina e gjetur e braktisur

Redaksia
12 Mars, 10:08 | **Përditesimi: 12 Mars, 10:09**

Një 22 vjeçar në Tropojë i identifikuar si Emiljan Pepkolaj, është shpallur në kërkim nga policia pasi ka kërcënuar me armë zjarri një 32 vjeçar për shkak të një konflikti për motive të dobëta.

Në aksin rrugor 'Bajram Curri-Fierzë', i riu Emiljan Pepkolaj kërcënoi 32 vjeçarin G.N dhe më pas i mori automjetin e tij dhe u largua nga vendi i ngjarjes.

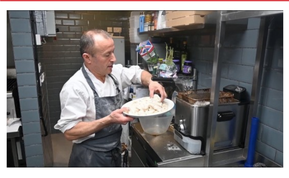
LEXO EDHE:
25 vite në emigrim, kuksiani në Londër hap restorant me kuzhinë italiane: Fillimi i vështirë, s'kishim kushte! Në shtëpi na futej shiu brenda

Pasi kuptoi se po ndiqej nga policia, Pepkolaj në vendin e quajtur "Kalata e trageteve", Fierzë, braktisi automjetin tip "Lançia" dhe duke përfituar nga errësira, arriti të largohej.

B.V/Shqiptarja.com

TAG: tropoje Kukes Emiljan Pepkolaj

Komento

© Ndalohet rreptësisht ripublikimi i këtij shkrimi, sipas nenit 80, ligji 35/2016

Sondazhi i ditës:
Beteja mes palëve në PD shkon në KAS, cila duhet të regjistrohet?

E Alibeajt E Berishës Asnjëra

Lajme të tjera

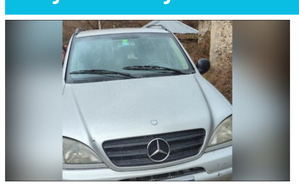
Vodhi një makinë, arrestohet 23-vjeçari në Kukës! E kishte parkuar para shtëpisë
11 Mars, 12:22

'Shpikësi' në pension që transformon makinat e i shndërron në 'Made in Kukësi' (VIDEO)
Benet Beqiri
11 Mars, 11:01

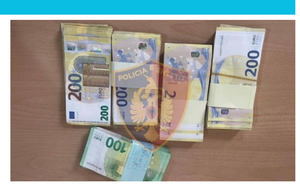
Tentoi të kalojë në kufi me mbi 61 mijë euro të padeklaruara, nis hetimi për 32 vjeçarin në Kukës
10 Mars, 17:13

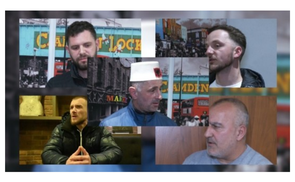
Kuksianët që lanë Shqipërinë për Londrën: Ndihemi krenarë për jetën më të mirë! Kthehemi shpesh por nuk gjejmë atë që shpresojmë
Benet Beqiri
8 Mars, 20:27

Denoncimi i 'Rithemelimit', Ivi Kaso: Rexh Byberi fundos Bashkinë e Tropojë në borxhe, institucionet të ndalin paligjshmërinë
8 Mars, 14:49

Sot '7 marsi', Report Tv vëzhgim në fshatrat e Kukësit dhe Selenicës! Mësuesja në fshatin Petkaj pret nxënësit me zile në dorë: Janë vetëm 10, shkak emigrimi
Armand Xhelili
Benet Beqiri
7 Mars, 11:48

'Do të të vras', merr vjehrrën në telefon dhe e kanos, arrestohet 36-vjeçari në Kukës
7 Mars, 09:26

Turizëm/ 16 shpellat karstike të Përbregut në Kukës
Benet Beqiri
4 Mars, 16:41

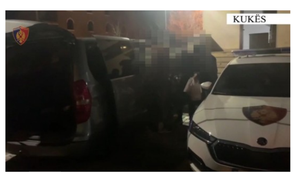

Do kalonte 18 emigrantë në Kosovë, shpallet në kërkim 20-vjeçari në Kukës! Braktisi mjetin dhe i shpëtoi policisë
4 Mars, 13:20

'Kukësi i vjetër', ekspozita me foto të rralla të qytetit që u përmbyt gjatë regjimit komunist
Benet Beqiri
2 Mars, 16:35

Dan Hutra i vrau mbesën, xhaxhai kërcënon me gjakmarrje: Gjaku i një gruaje me Kanun lahet me 7 burra
2 Mars, 16:14

U kap duke transportuar 2 emigrantë në mënyrë të paligjshme, arrestohet 32-vjeçari në Kukës
2 Mars, 08:49

HOROSKOPI

RAPORTO! Chat live me Shqiptarja.com
GetButton

© 2011 - 2023 Shqiptarja.com - Ndalohet riprodhimi i paautorizuar i kesaj faqeje