Kronikë

# Tentuan të dilnin nga Shqipëria me rulotë me armë sportive dhe kanabis, arrestohen në portin e Durrësit 2 francezët

*Sylvain Mardon dhe Clarisse Estelle Matte janë arrestuar pasi tentuan të dilnin nga Shqipëria me një automjet kamper (rulotë), ku kishin fshehur armë sportive dhe kanabis.*

HOROSKOPI

RAPORTO! Chat live me Shqiptarja.com

GetButton

Redaksia
3 Tetor, 14:31 | **Përditesimi: 3 Tetor, 14:45**

Share

Sylvain Mardon dhe Clarisse Estelle Matte janë arrestuar pasi tentuan të dilnin nga Shqipëria me një automjet kamper (rulotë), ku kishin fshehur armë sportive dhe kanabis.

Dy francezët tentuan të transportonin drogë drejt vendeve të BE, ata u arrestuan në portin e Durrësit.

LEXO EDHE:
**Po transportonte kanabis në bagazhin e makinës, arrestohet 30-vjeçari në Shkodër (VIDEO)**

Gjithashtu, u sekuestruan si provë materiale, arma sportive dhe sasia e lëndës narkotike cannabis sativa.

Materialet proceduriale i kaluan Prokurorisë pranë Gjykatës së Shkallës së Parë të Juridiksionit të Përgjithshëm Durrës, për veprime të mëtejshme, për veprat penale "Trafikimi i armëve dhe i municionit" dhe "Prodhimi dhe shitja e narkotikëve".

G.MO/KT/Shqiptarja.com

TAG: trafik droge | Clarisse Estelle Matte | Sylvain Mardon | kanabis | Durres

Komento

© Ndalohet rreptësisht ripublikimi i këtij shkrimi, sipas nenit 80, ligji 35/2016

Sondazhi i ditës:
**Kërcënimet nga krimi, a duhet forcuar mbrojtja e prokurorëve e gjyqtarëve?**

Po | Jo | Nuk e di

## Lajme të tjera

Operacioni 'Tempulli'/ Shisnin drogë në afërsi të shkollave, arrestohen 4 persona në Poliçan, Fier dhe Durrës
4 Tetor, 11:48

Ndezën zjarre në Manzë e Kavajë dhe dogjën dhjetëra dynym tokë! Arrestohen dy zjarrvënës, dy të tjerë nën hetim
4 Tetor, 11:03

Do kryente vrasje, Gjykata lë në burg Aldi Mustafën dhe bashkëpunëtorin e tij! U arrestuan me armë në Durrës

Aldo Mustafa
3 Tetor, 16:53

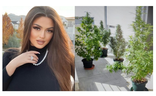

Apeli rrëzon kërkesën e Prokurorisë, Enca nuk rikthehet në burg, do hetohet e lirë për vazot me kanabis që mbolli në vilë
3 Tetor, 16:30

VIDEO/ Policia Rrugore e Durrësit shton kontrollet, 620 shoferë të gjobitur në një javë! Ja shkeljet që kryen
3 Tetor, 16:26

'Pastrim parash, dhunë, drogë dhe trafikim njerëzish', në vetëm 10 ditë, mbi 200 shqiptarë paraqiten në gjykatat e Britanisë
2 Tetor, 15:44

Durrës, viti i ri akademik nis me rënie të numrit të studentëve
2 Tetor, 11:30

E rëndë në Durrës, 34-vjeçarja nga Kameruni plagoset me thikë nga familjarët e saj
1 Tetor, 22:33

'Daily Mail': Lidhjet e Dritan Rexhepit dhe organizatave kriminale shqiptare me mafiet ndërkombëtare
1 Tetor, 22:21

'112' - Ekskluzive/ 'Tempulli', pamjet hap pas hapi të arrestimeve të shpërndaresve të drogës pranë shkollave
1 Tetor, 21:01

Basha vijon turin e takimeve në Ndroq: Mirëpresim në PD të gjithë ata që duan një parti europiane
1 Tetor, 12:20

Arrestimi i Aldi Mustafës në Durrës, policia: Do kryente vrasje! Miku i 'Rrumit të Shijakut' do merrte hak për tritolin që i vendosën në muajin prill
1 Tetor, 11:25



© 2011 - 2023 Shqiptarja.com - Ndalohet riprodhimi i paautorizuar i kesaj faqeje