AKTUALITET KRYESORE TË FUNDIT

Shpërthim tritoli në banesën e Altin Lamçe në Lushnjë/ Vendoset lëndë plasëse për të katërtën herë

24/12/2023 22:11

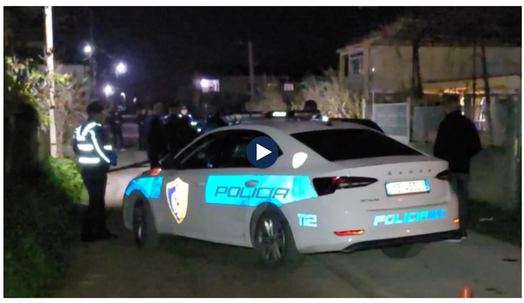

Një sasi tritoli ka shpërthyer mbrëmjen e sotme në banesën e Altin Lamçes në Lushnjë.

Deri më tani raportohet për dëme materiale, por sipas uniformave blu banesa ishte e pabanuar.

"Rreth orës 22:00, në lagjen "18 Tetori", Lushnjë, pranë banesës së shtetases R. T.,(e cila është e pabanuar), është hedhur një sasi e vogël lëndë plasëse. Si pasojë janë shkaktuar dëme materiale. Menjëherë në vendngjarje kanë shkuar forcat e Policisë dhe grupi hetimor, për të kryer veprimet për sqarimin e rrethanave të ngjarjes. Po kqyren kamerat e po vijon kontrolli i zonës nga shërbimet e Policisë për të bërë të mundur identifikimin dhe kapjen e autorit/ve", njofton policia.

Kjo nuk është hera e parë që ndodh një gjë e tillë në banesën e këtij personi, më e fundit u konstatua mbrëmjen e 26 korrikut të këtij viti, në lagjen "18 Tetori".

Lënda plasëse ishte hedhur në banesën ku banonte Altin Lamçe, për të tretën herë radhazi, ndërsa së bashku me atë të mbrëmjes së sotme numri shkon në katër.

Rasti i parë ka ndodhur në tetor të vitit të 2022, ndërsa rasti i dytë më 31 dhjetor të vitit 2022.

Edhe pse ka kaluar shumë kohë nga shpërthimi, asnjë autor apo pistë nuk është zbuluar nga policia e Lushnjës për ngjarjet e mëparshme.

Top Channel

Top Channel Films

Kryesore

Policia e Shtetit publikon planin e masave për festat e fundvitit, shtohet prezenca e policisë për parandalimin e krimeve
11:46

Reagon opozita serbe: Incidentet në protestë i shkaktuan "huliganët e autoriteteve"
11:42

Lufta e ndezur në Gaza, në vendlindjen e Jezu Krishtit bie mjerimi
08:32

Selaniku ngrihet në këmbë pas vdekjes së këngëtarit legjendar grek! Këndojnë gjithë natën këngët e tij
11:23

Urimi tradicional nga Top Media! Gëzuar festat, me këngën "Mora fjalë"
19:58

Më të lexuarat

Pas zërave për divorc me Elian, Princ Leka publikon kartolinën e Krishtlindjes vetëm me…

Urimi tradicional nga Top Media! Gëzuar festat, me këngën "Mora fjalë"

Shpërthim tritoli në banesën e Altin Lamçe në Lushnjë/ Vendoset lëndë plasëse për të katërtën herë

Foto/ Dy jetë të humbura në qendrat e dëbimit, shqiptarët protestojnë në Londër

Shakaja "pa kripë" e ministrit/ James Cleverly kërkon ndjesë për batutën në lidhje me gratë dhe vajzat

"Vuçiç hajdut"/ Mijëra persona mësyjnë në Beograd, opozita i qëndron në krah

Protestat në Beograd, Vuçiç drejtuar protestuesve: Nuk do ju lejoj të shkatërroni vendin

18-vjeçari i jep fund jetës, hidhet nga kati i 8-të i pallatit në Korçë! Po festonte me shokët, dyshohet nën efektin…

Humba në Bathore

Kryeministri Rama uron festën e Krishtlindjes me një tablo të rrallë të pikturuar në atelienë e Çetirëve

Aktualitet »

Meshat në qytete! Nga veriu në jug, besimtarët u lutën për Krishtlindje
25/12 12:16

Në kërkim për drogë dhe mashtrim, kapet një polak dhe një turk në Rinas
25/12 12:15

Policia e Shtetit publikon planin e masave për festat e fundvitit, shtohet prezenca e policisë për parandalimin e krimeve
25/12 11:46

18-vjeçari u hodh nga tarraca e pallatit në Korçë, çfarë deklaruan 7 shokët që festuan me të gjatë natës
25/12 11:23

Besimtarët festojnë Krishtlindjen në Korçë, lutje për paqe
25/12 11:11

Mesha e Krishtlindjes në Elbasan, Don Dorjan Mjeshtri përcjell mesazhin e paqes dhe dashurisë
25/12 10:53

Kryesore »

Thirrje për paqe e solidaritet! Mesha e krishtlindjes në katedralen "Nënë Tereza" në Prishtinë
25/12 12:21

Meshat në qytete! Nga veriu në jug, besimtarët u lutën për Krishtlindje
25/12 12:16

Në kërkim për drogë dhe mashtrim, kapet një polak dhe një turk në Rinas
25/12 12:15

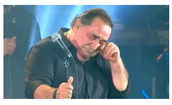

Video/ Bëhet virale momenti kur Vassilis Karras shpërthen në lot para turmës në koncert
25/12 12:00

Policia e Shtetit publikon planin e masave për festat e fundvitit, shtohet prezenca e policisë për parandalimin e krimeve
25/12 11:46

Reagon opozita serbe: Incidentet në protestë i shkaktuan "huliganët e autoriteteve"
25/12 11:42

Na ndiqni:

Top Channel | @topchannelalbania | @tchbreakingnews | Top Channel

Video »

Top Channel/ Meshat në qytete! Nga veriu në jug, besimtarët u lutën për Krishtlindje

Top News/ Përdorte identitetin e vëllait të vdekur, lëshohet urdhër-arrest për shqiptarin me dy emra

Top Channel/ Mesha e Krishtlindjes! Kremtimi në kishën Ngjallja e Krishtit në Tiranë

Top News/ Festat e fundvitit, policia e shtetit masa shtesë për parandalimin e ngjarjeve kriminale

Top News/ Nuk ka paqe në Gaza, as në Krishtlindje...Izraeli vazhdon sulmet ajrore, 68 të vrarë

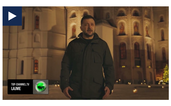

Top Channel/ Ukraina kremton Krishtlindjen më 25 dhjetor, Rusia intensifikon sulmet ajrore

© Top Channel 2001 - 2023 • Ndalohet riprodhimi i paautorizuar i përmbajtjes së kësaj faqeje.