Kronikë

# Peqin/ Plagosi në këmbë me armë zjarri një person, policia po punon për kapjen e autorit

*Një plagosje me armë zjarri ka ndodhur në Peqin. Një 26- vjeçar ka plagosur më armë zjarri në këmbë një 41 vjeçar.*

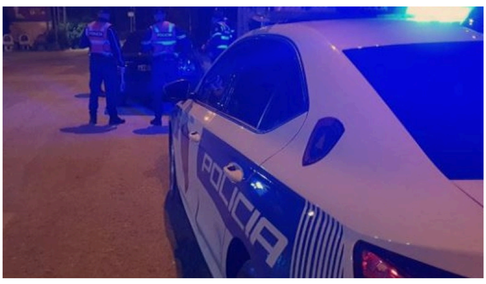


Redaksia
24 Tetor, 22:58 | **Përditesimi: 25 Tetor, 15:07**

Share

Një plagosje ka ndodhur në Peqin, ku një 26- vjeçar ka plagosur më armë zjarri një 41- vjeçar.

Ngjarja dyshohet se ka ndodhur gjatë një konflikti për motive të dobëta, rreth orës 21:10, në lagjen "Xhami" Peqin, personi me inicialet A. T, 26 vjeç, ka plagosur me armë zjarri në këmbë, shtetasin Sh. C., rreth 41 vjeç.

41 vjeçari ndodhet në kujdesin e mjekëve, jashtë rrezikut për jetën, ndërsa po punohet nga policia për kapjen e autorit.

LEXO EDHE:
**Elbasani mirëpret festivalin 'Qytete me Kala'**

*"Si rezultat i veprimeve të shpejta hetimore të kryera nga strukturat për Hetimin e Krimeve të Komisariatit të Policisë Peqin në bashkëpunim me shërbimet e Sektorit për Hetimin e Krimeve të Rënda të DVP Elbasan u bë identifikimi i autorit të dyshuar të ngjarjes, shtetasit A. T, 26 vjeç, i cili dyshohet se gjatë një konflikti për motive të dobëta, rreth orës 21:10, në lagjen "Xhami" Peqin, ka plagosur me armë zjarri në këmbë, shtetasin Sh. C., rreth 41 vjeç. Shtetasi Sh. C., ndodhet në kujdesin e mjekëve, jashtë rrezikut për jetën. Vijon puna për kapjen e autorit të dyshuar", njoftoi sot policia.*

Grupi hetimor ndodhet në vendngjarje dhe po punon për zbardhjen e rrethanave dhe dokumentimin ligjor të rastit.

S.B/Shqiptarja.com

TAG: plagosje me arme | peqin | Elbasan

Komento

Ndalohet rreptësisht ripublikimi i këtij shkrimi, sipas nenit 80, ligji 35/2016

**Sondazhi i ditës:**
**A e forcojnë besimin tuaj tek SPAK arrestimet e Metës e Çyrbjas?**

Po | Jo | Nuk e di

## Lajme të tjera

**Lëshonte diploma false të shkollës së mesme me 3 mijë euro, GJKKO dënon mësuesin e Fiskulturës, ish-nënkryetar i PD në Peqin! Por ia konverton në 3 vite shërbim prove (EMRI)**
25 Tetor, 12:40

**Ngjarje e rëndë në Cërrik, freza e dorës dëmton për vdekje bujkun 65-vjeçar teksa po punonte tokën**
24 Tetor, 15:49

**Një ditë në fshatin e shtangistëve! Leonard Toska: Numërojmë 83 medalje, kohën e lirë merrem me ullinjtë dhe bletari**
Xhensila Nako
24 Tetor, 08:10

**Muzeu Etnografik i Elbasanit mbyllet për 6 muaj! Do i nënshtrohet restaurimit të plotë**
Ronaldo Gjoshi
23 Tetor, 17:32

**Cërrik/ 15-vjeçarja denoncon mësuesin për ngacmim seksual**
22 Tetor, 14:24

**I riu nga Bilishti merrte makina me qira në Elbasan dhe nuk i kthente, arrestohet**
22 Tetor, 10:07

**Tetori rozë/ 55-vjeçarja rrëfen betejën me kancerin e gjirit: Më doli gjëndër në gjoks, s'e dija çfarë ishte! Mjekët: Bëni eko dhe mamografi çdo vit**
Mimoza Sinanaj
20 Tetor, 16:00

**Në kërkim se abuzoi me 9 tenderë rrugësh e urash, arrestohet pas një viti ish- kreu i IMT Gramsh! GJKKO e dënoi me 6 muaj burg**
19 Tetor, 12:19

**Tetori rozë, aktivitet sensibilizues në qendër të Elbasanit, mjekja Onkologe: Kontrolle më të shpeshta! Bëni mamografinë**
Ronaldo Gjoshi
18 Tetor, 18:27

**Elbasan/ Shpërthen bombola e gazit në apartament, vetëm dëme materiale! Policia heton për shkakun**
18 Tetor, 10:54

**Elbasan/ Të dënuar më parë për drogë dhe plagosje, pranga 2 hajdutëve serialë! Vodhën brenda ditës motorin dhe karrocën e fëmijëve**
18 Tetor, 09:27

**Fatmir Mediu nga Elbasani: Grupet kriminale përdoren nga pushteti, të votojmë kundër të keqes**
18 Tetor, 09:19

RAPORTO! Chat live me Shqiptarja.com



© 2011 - 2024 Shqiptarja.com - Ndalohet riprodhimi i paautorizuar i kesaj faqeje