Iu gjet kallashnikov dhe arsenal armësh në banesë, e pëson 80-vjeçari në Librazhd

10 Tetor, 2025 09:42

Madhësia e tekstit:

Zbulohet një kallashnikov dhe arsenal armësh në një banesë në Librazhd. Burime zyrtare nga policia bëmë me dije se automatiku është gjetur në banesën e shtetasit me inicialet Q. Sh., në fshatin Koshorisht.

NJOFTIMI I POLICISË

Goditje të njëpasnjëshme nga Policia, kundër veprimtarisë kriminale të armëmbajtjes pa leje. Si rezultat i një hetimi të ndjekur në bashkëpunim me Prokurorinë, konstatohet dhe goditet një tjetër rast në këtë fushë. Sekuestrohen një armë zjarri kallashnikov dhe fishekë luftarak. Për poseduesin e tyre, për shkak të moshës, prokurori kërkoi caktimin e masës së sigurisë "Arrest në shtëpi".

Në vijim të goditjeve të njëpasnjëshme të Policisë, kundër veprimtarisë kriminale të mbajtjes pa leje të armëve të zjarrit, si dhe pas një hetimi të ndjekur proaktivisht, në bashkëpunim me Prokurorinë e Elbasanit, për goditjen e një tjetër rasti në këtë fushë, shërbimet e Komisariatit të Policisë Librazhd kanë kryer kontrolle në banesën e shtetasit Q. Sh., në fshatin Koshorisht.

Gjatë kontrolleve në këtë banesë, u gjetën të fshehura 1 armë zjarri kallashnikov dhe disa fishekë luftarak, të cilët u sekuestruan në cilësinë e provës materiale. Për pronarin e kësaj banese, shtetasin Q. Sh., 80 vjeç, prokurori i rastit, për shkak të moshës, kërkoi caktimin e masës së sigurisë "Arrest në shtëpi". Materialet procedurale i kaluan Prokurorisë pranë Gjykatës së Shkallës së Parë të Juridiksionit të Përgjithshëm Elbasan, për veprime të mëtejshme.

(BalkanWeb)

Për t'u bërë pjesë e grupit '**Balkanweb**' mjafton të klikosh: Join Group dhe kërkesa do t'ju aprovohet menjëherë. Grupi Balkanweb

Etiketa: kallashnikov

TË NGJASHME

EMRI/ Me kallashnikov e municionin në bagazhin e makinës, arrestohet 37-vjeçari në Çërrik. Në pranga dhe pasagjeri

08 Shtator, 2025

Shkoi të rrëmbente vajzën që donte, pasi familja nuk pranoi martesën kallashnikovin drejt banesës, dhardhen detaje nga ngjarja në Shrapar

Enviola Petrova | 22 Gusht, 2025

TaboolaFeed

Kjo është mosha kur gratë tradhtojnë më shumë, studimi tregon 'pikun' e pabesisë

Kjo është mosha kur gratë tradhtojnë më shumë, studimi tregon 'pikun' e pabesisë

balkanweb.com

If you own a mouse, you have to play this game. No Install. Play for free.

PassmeBoards | Sponsored

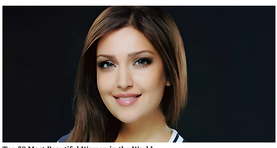

Top 30 Most Beautiful Women in the World

RealBeauties.net | Sponsored

New Senior Apartments In Tirana -(Take A Look At Prices)

Affordable forever home near you (find now)

Senior Housing | Search Ads | Sponsored

Search Now

Electric Bikes In Tirana Might Be Cheaper Than You Think!

Electric Bike Prices In 2025 Might Surprise You!

Electric Bikes | Sponsored

Search Now

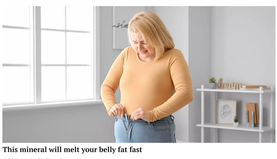

This mineral will melt your belly fat fast

web.bebg.media | BeetDrops | Sponsored

TË FUNDIT NGA KRONIKË

Me armën në sqetull të mbushur plot me fishekë, arrestohet shqiptari në mes të Athinës, si u pikas nga policia teksa ecte 'si boo'

10 Tetor, 2025

Ekzekutoi policin dhe djalin e tij 8 vjeç në Flor, Englisht Braïoni autoritetave kanadeze Mos më ekstradoni në Shqipëri sepse...

10 Tetor, 2025

U la i lirë, flet Ish-anëtari i UÇK-së Ertkan Goxhaj: Lirisë nuk e kisha humbur, lotte tentativë për tremdjet Jemi në rrugën e drejtë

10 Tetor, 2025

Tentoi të transportonte 19 emigrantë të paligjshëm, arrestohet shqiptari në Greqi

10 Tetor, 2025

Kërkohej nga Interpoli për shitje droga, arrestohet kamerieri shqiptar në Itali

10 Tetor, 2025

"Kam bërë gabim, por...", Gjykata i konfirmon masën e sigurisë, ja çfarë deklarut shefi i kamionatës të Kurbinit për njohjen me trafikantin Çela

10 Tetor, 2025

KATEGORIA VIDEO

Bënedikt Ivanit dhe qendrat menjëjatëre kulturore në Arbëri

Fatmira Nikolli | 10 Tetor, 2025

"Inteligjenca e Egjiptit paralajmëroi Izraelin, por u injorua", gazetari Papas: trazi i lështë ovatur disa herë Shqipërisë, plan për bombardimin e...

10 Tetor, 2025

INTERVISTA/ Zeko-Shehi "ndaisin" kryeqytetin, por Starova nuk e bën "Gramë". Ndodhin kudo, "Bubi" i sigurt: Me 99,99% jemi në Gjermani

10 Tetor, 2025

"Ministrit që preken nga ligji e kanë kundërshtuar", kryetarja e unionit të inshinierëve rendit arsyet pse është kundër: Kriçon monopol

10 Tetor, 2025

"Pweti Laureat" i "Unë po bëj analizën e emrave të javës", shfrëmbet Rudolf Marku përpjasët me gazetarin: Kriforet kanë ndryshuar. Po bën avokaten e djallit

10 Tetor, 2025

Përjashtimi i deputetëve të PD, Bardhi: Ndodh sa herë që në Parlament do vijë Rama. Vendimi i Bashës? Do të heqë vëmendjen për 2 katet e kullës

10 Tetor, 2025

© 2025 BalkanWeb. Të gjitha të drejtat e rezervuara.