Dhunoi dhe kërcënoi me armë nënën e tij, arrestohet 44-vjeçari në Gjirokastër

01 Gusht, 2023 09:56

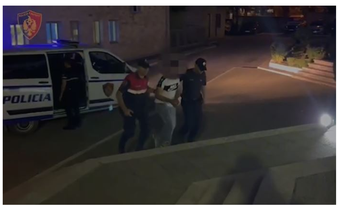

Madhësia e tekstit:

Një 44-vjeçar i cili dhunoi dhe kërcënoi me armë zjarri nënën e tij është arrestuar mëngjesin e sotëm në Gjirokastër.

Policia bën me dije ne në pranga ka rënë shtetasi me iniciale Y. P., 44 vjeç, banues në fshatin Zhulat, Gjirokastër.

Njoftimi i policisë:

Gjirokastër

Ndërhyrja në kohë e shërbimeve të Policisë parandalon një ngjarje të mundshme kriminale në familje.

Kapet dhe vihet në pranga 44-vjeçari që ushtroi dhunë ndaj nënës së tij dhe e kanosi atë me armë gjahu.

Sekuestrohen arma e gjahut çifte, municion luftarak, një armë e ftohtë (thikë) dhe një sasi lënde e dyshuar narkotike kanabis, që i posedonte 44-vjeçari.

Specialistët e Seksionit për Hetimin e Krimeve të Komisariatit të Policisë Gjirokastër, menjëherë pas marrjes së kallëzimit nga një shtetase 71 vjeçe, se djali i saj e kishte dhunuar dhe e kishte kanosur me armë gjahu, kanë organizuar menjëherë punën dhe kanë arrestuar në flagrancë shtetasin Y. P., 44 vjeç, banues në fshatin Zhulat, Gjirokastër.

Ky shtetas ka ushtruar dhunë fizike dhe psikologjike ndaj nënës së tij dhe e ka kanosur atë me një armë gjahu çifte që e posedonte me leje.

Arma e gjahut u sekuestrua në cilësinë e provës materiale së bashku me një sasi municioni luftarak për këtë lloj arme, një sasi lënde të dyshuar narkotike kanabis dhe një armë të ftohtë thikë, që i posedonte 44-vjeçari.

Materialet i kaluan Prokurorisë, për veprime të mëtejshme.

Për t'u bërë pjesë e grupit "**Balkanweb**" mjafton të klikoni: Join Group dhe kërkesa do t'ju aprovohet menjëherë. Grupi Balkanweb

Etiketa: GJIRKASTER | shunon nenen

TË NGJASHME

Zgjedhjet lokale/ Pjesëmarrja në qarkun e Gjirokastrës, vijon i qetë procesi zgjedhor
14 Maj, 2023

Dyshohen për kontrabandë, pranga 2 doganierëve në Gjirokastër
11 Qershor, 2019

Taboola Feed

If you own a mouse, you will never turn off your computer again.
Passarifpaint | Sponsored

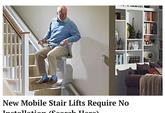
New Mobile Stair Lifts Require No Installation (Search Here)
Stair Lift Installation
Stairs Lift | Search Ads | Sponsored
Search Now

"Ta martoj tët ëmë", Agron Llakaj përfundon në urgjencë, zbulon episodin e pakëndshëm që i ndodhi
"Ta martoj tët ëmë", Agron Llakaj përfundon në urgjencë, zbulon episodin e pakëndshëm që i ndodhi
balkanweb.com

This mineral will melt your belly fat fast
well-being-review DietDrops | Sponsored

TË FUNDIT NGA -KRONIKË

Kapet 'mat' duke hapur me forcë derën e një banesë për të vjedhur, pranga 40-vjeçarit në Golem
01 Gusht, 2023

Pas bekurave për vjedhje votash, SPAK çon për gjykim Fredi Belerin
01 Gusht, 2023

Arrestimi në Tiranë i ish-anëtarit të UÇK-së, avokati lëshon akuza: Ishtë dora e zgjatur e Serbisë, duan t'i çojnë në gjyqtinë
01 Gusht, 2023

'Rrjeti'/ Apeli lë në fuqi masat për 45 anëtarët e grupeve kriminale, burg për 35 të arrestuar
01 Gusht, 2023

Arrestimi i ish-anëtarit të UÇK-së, Prokuroria e Tiranës tregon procedurën: Do të ekstradohet drejt Kosovës!
01 Gusht, 2023

Aniitar i bandës së Endrit Dokles/ I dënuar në Itali me 20 vite burg për trafik droge, konfiskohen pasuritë e Vito Bibës
01 Gusht, 2023

KATEGORIA VIDEO

Arrestimi në Tiranë i ish-anëtarit të UÇK-së, avokati lëshon akuza: Ishtë dora e zgjatur e Serbisë, duan t'i çojnë në gjyqtinë
01 Gusht, 2023

Rama rajerr videon, ja pamjet nga rruga e rikonstruktuar Levan-Vlorë
01 Gusht, 2023

VIDEO/ Avioni humb kontrollin dhe bën ulje emergjente në det mes pushuesve, shihni pamjet
01 Gusht, 2023

"Mund të marrë ministri dhe të fitojë elektorat", hipoteza e Artan Fugës: Nuk e përjashtoj një aleancë Rama-Basha në zgjedhjet e ardhshme
01 Gusht, 2023

"Duan të bëjnë rrugë në oborrin tonë", konflikti në Hamallaj, flasin pjesëtarë të familjes së dhunuar: Nikollaqi na thanë do lahet me gjak ky vend
01 Gusht, 2023

Aksident me vdekje në Vlorë, humb jetën shoferi
31 Korrik, 2023

Download on the App Store | GET IT ON Google Play

Kerko ketu

LAJMET E FUNDIT

Kapet 'mat' duke hapur me forcë derën e një banesë për të vjedhur, pranga 40-vjeçarit në Golem
01 Gusht, 2023

Ngjalli reagime tek banorët, Elon Musk detyrohet të heqë shenjën e re "X" nga zyrat në San Francisko
01 Gusht, 2023

FOTO/ Ndryshim kursi, Juve fut në lojë Vlahovic, "Zonja e Vjetër" kërkon Lukakun plus para kesh
01 Gusht, 2023

SHBA sanksionon zyrtarë të entitetit serb në Bosnje Hercegovinë
01 Gusht, 2023

Pas bekurave për vjedhje votash, SPAK çon për gjykim Fredi Belerin
01 Gusht, 2023

Mediat greke sërish jehonë për Fredi Belerin: Çlshtje me prioritet të lartë, 'gjemb' për rrugën e Shqipërisë drejt BE-së
01 Gusht, 2023

NA NDIQNI NË RRJETET SOCIALE

@balkanweb

© 2015 BalkanWeb. Të gjitha të drejtat e rezervuara.