AKTUALITET KRYESORE TË FUNDIT

U përplas me inspektorin në Fier, 26-vjeçari person me precedent kriminal! Në 2019, i rrëmbeu armën një polici dhe kreu plagosi

28/12/2023 21:28

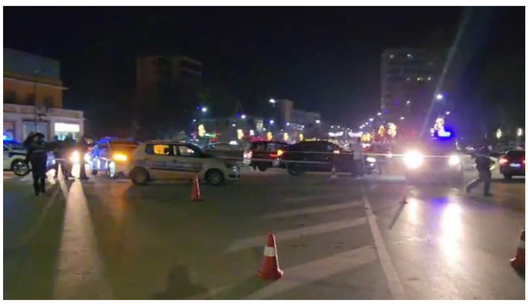

Daniel Braçi, i cili u konfliktua sonte me një punonjësit e policisë në Fier, nuk është i panjohur për drejtësinë.

Gazetarja Dorjana Bezat raporton se në 31 gusht 2019, pas një konflikti mes dy familjeve, nga e cila mbeten të dëmtuar me sende të forta dhe mjete prerës katër persona, i riu mori armën e shërbimit të një prej punonjësve të Policisë që po ndihmonte të plagosurit të futeshin në urgjencë dhe plagosi me këtë armë një prej familjarëve të palës tjetër.

Ndërsa sot, 26-vjeçari Daniel Braçi që drejtonte një automjet tip "Volkswagen" tentoi të futej në një rrugë të bllokuar të qendër të Fierit.

Por, kur u kundërshtua nga patrulla e policisë, i riu qëlloi me grushte inspektorin Shkëlqim Jahelezi

Ky i fundit, në kushtet e vetëmbrojtjes, thotë policia në një njoftim zyrtar, qëlloi me armën e shërbimit duke e plagosur në këmbë 26-vjeçarin.

I plagosuri ndodhet në spital, jashtë rrezikut për jetët. Ndërsa polici, pasi mori trajtim policor, u shoqërua në Komisariat.

Top Channel

Aktualitet »

Problemet me rekurset, kreu i Gjykatës së Lartë: E papranueshme që ata që njohin ligjin paraqesin rekurse të pabazuara! Dëshmon nivel të ulët përfaqësimi

29/12 10:30

Aksident me vdekje gjatë natës në Librazhd

29/12 09:51

Vendosnin skedina, arrestohen 4 të rinj në Maliq! Ndiqet penalisht pronari i lokalit

29/12 09:00

Dy shqiptarë hynë për të grabitur një banesë në Greqi, godasin 10 herë me thikë të moshuarin

29/12 08:25

Ulen temperaturat! Kthjellime dhe vranësira, parashikimi i motit për ditën e sotme

29/12 08:08

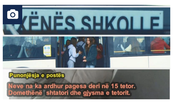

Rindërtimi i shkollës nuk përfundon në afat, 600 nxënës të "Azem Hajdarit" nuk u rimbursohet transporti

28/12 20:56

Kryesore »

Problemet me rekurset, kreu i Gjykatës së Lartë: E papranueshme që ata që njohin ligjin paraqesin rekurse të pabazuara! Dëshmon nivel të ulët përfaqësimi

29/12 10:30

Rusia sulme vdekjeprurëse në Ukrainë me raketa dhe dronë, raportohen dëme në gjithë vendin

29/12 09:14

Vendosnin skedina, arrestohen 4 të rinj në Maliq! Ndiqet penalisht pronari i lokalit

29/12 09:00

Analiza e Deutsche Welle: Suksesi i protestave në Serbi varet nga shumë faktorë

29/12 08:50

Dy shqiptarë hynë për të grabitur një banesë në Greqi, godasin 10 herë me thikë të moshuarin

29/12 08:25

Turqia, parajsë për bandat mafioze! Mes tyre grupe kriminale nga Shqipëria e Ballkani

29/12 08:16

Na ndiqni:

Top Channel | @topchannelalbania | @tchbreakingnews | Top Channel

Video »

Top News/ Hynë në banesë për të vjedhur/ Masakruan me thikë një grek, pranga dy shqiptarëve

Top News/ Pasi bllokoi fondet për Ukrainën/ Kryeministri hungarez, Orban do të takojë Zelenskyn

Ky vit mbyllet vetëm me lot! Vedati,Gerti dhe Neda, çfarë i bëri të qajnë-Ep.72 Përputhen 28/12/2023

Edicioni Informativ, 28 Dhjetor 2023, Ora 15:00

Alba vazhdon të qajë dhe shpjegon arsyen – Për'puthen Prapaskena

Top Channel/ Gaza pa ushqime, banorët kërkojnë miell e ujë

Top Channel Films

Kryesore

Problemet me rekurset, kreu i Gjykatës së Lartë: E papranueshme që ata që njohin ligjin paraqesin rekurse të pabazuara! Dëshmon nivel të ulët përfaqësimi

10:30

"This Barbie is the President", fjalimi viral i presidentes së Kosovës, Vjosa Osmani

09:56

"All I Want for Christmas Is You" nga Mariah Carey thyen një tjetër rekord në këto ditë festash!

07:48

Avioni rus u ul në lumin e ngrirë, prokurorët: Faji i pilotit

07:27

Ulen temperaturat! Kthjellime dhe vranësira, parashikimi i motit për ditën e sotme

08:08

Më të lexuarat

Peshku gjigant i Amazonës që ha piranja si 'vakt mëngjesi'

Arrestohet në Angli shqiptari me tre emra, e kërkonte Interpol Tirana (Foto)

I riu i lindur në Britani që nuk ka dalë kurrë nga vendi, përballet me deportim

Si ndodhi përplasja në Fier? Policia: Inspektori qëlloi për vetëmbrojtje, i riu doli nga makina dhe…

Të ardhurat pasive! Steve Ballmer do të marrë 1 miliard dollarë në vit duke mos bërë asgjë

"Faqe turpi për Evropën"/ Deklarata e fortë e Ramës kundër raportit të Dick Martyt në Këshillin e Evropës vitin e kaluar

U përplas me inspektorin në Fier, 26-vjeçari person me precedent kriminal! Në 2019, i rrëmbeu armën një polici dhe kreu plagosi

Aligatori gjigant copëton gjarprin piton në ujërat e Floridas, pas betejës fatale mes zvarranikëve

Në Shqipëri për festa! Të huajt që do qëndrojnë në Tiranë këtë fundvit

Humbja e vajzës, rrëfimi i mamasë së Gertit që bëri të qajë Megin dhe gjithë studion e "Për'puthen"

© Top Channel 2001 - 2023 • Ndalohet riprodhimi i paautorizuar i përmbajtjes së kësaj faqeje.