BalkanWeb | GAZETA SHQIPTARE
VIP PRESTIGE Durrës — Creating local excellence now! — Apartments · Villas · Residences · Commercial Spaces · Luxury Living · Investment Opportunities · Prestige Durrës

Download on the App Store · GET IT ON Google Play

"Fierza 2022"/ Ishin bërë gati të shisnin armë dhe drogë, 4 të arrestuar në Tropojë (VIDEO)

05 Mars, 2022 10:00

Madhësia e tekstit:

Finalizohet me sukses operacioni policor i koduar "Fierza 2022", ndërsa në pranga kanë rënë 4 shtetas.

Ata akuzohen se do të shisnin armë zjarri e lëndë narkotike. Burime zyr[redacted]

[redacted]

NJOFTIMI I POLICISË

Operacioni i zhvilluar nga DVP Kukës, Komisariati i Policisë Tropojë nën drejtimin e dy Prokurorive të Rretheve Gjyqësore Kukës e Tropojë dhe me mbështetjen e Forcës së Posaçme në Departamentin e Policisë Kriminale në Policinë e Shtetit.

Me drogë e arsenal armësh në makina, kapen dhe vihen në pranga 4 shtetas.

Sekuestrohen 3 armë zjarri (1 automatik, 1 mitroloz i lehtë dhe një pistoletë ECOL) municion luftarak dhe 33 kg lëndë narkotike kanabis.

Strukturat e DVP Kukës, në bashkëpunim me Komisariatin e Policisë Tropojë, bazuar në informacionet e grumbulluara në rrugë operative se disa shtetas do të shisnin armë zjarri e lëndë narkotike, organizuan punën dhe nën drejtimin e dy Prokurorive të Rretheve Gjyqësore Tropojë e Kukës, si dhe me mbështetjen e Forcës së Posaçme në Departamentin e Policisë Kriminale në Policinë e Shtetit, zhvilluan dhe finalizuan operacionin policor të koduar " Fierza 2022".

Si rezultat i këtij operacioni u arrestuan në flagrancë shtetasit:

– B. M., 35 vjeç, dhe B. M., 52 vjeç, banues në fshatin Koçanaj.
-A. P., 26 vjeç, dhe K. P., 26 vjeç, banues në Fierzë.

Këta shtetas u kapën në flagrancë nga shërbimet e Policisë, në aksin rrugor Bajram Curri- Tropojë, në kryqëzimin e fshatit Sopot, duke levizur me automjetet tip "Volkswagen" dhe "Benz".

Gjatë kontrollit të ushtruar në automjete, Policia gjeti dhe sekuestroi në cilësinë e provës materiale 35 kg lëndë narkotike e dyshuar kanabis e paketuar në qese, 3 armë zjarri (1 automatik, 1 mitroloz i lehtë dhe një pistoletë tip Ecol), 900 euro, dhe dy automjetet tip "Volkswagen" dhe "Benz".

Vijon puna për identifikimin dhe kapjen e personave të tjerë, të implikuar në këtë veprimtari kriminale.

Materialet i kaluan Prokurorisë pranë Gjykatës si Shkallës së Parë Tropojë, për veprat penale "Prodhimi dhe shitja e narkotikëve" dhe "Mbajtja pa leje e armëve luftarake dhe e municionit", kryer në bashkëpunim.

Po t'u lëvë pisat e grupit "Balkanweb" njoftun si klikoni: Join Group dhe kërkesa do t'ju aprovohet menjëherë. Grupi Balkanweb

Etiketa: arrestime · Tropojë

ria Money Transfer · EASYPAY
EPAY SHËRBIMI I PAGESËS I BANKËS

LAJMET FUNDIT

"Po ritkas çmimet çdo sekonde, shkatë e drejtë / Rama replikon me homonimasin: Po bëhet luftë prej së vërtetë! Tregjet janë në alarm, edhe Shqipëria do të...
05 Mars, 2022

Rekord i ri në Ukrainë/ Bombardimet e marrin jetën 351 civilëve brenda ditës, mbi 700 të lënë të plagosur
05 Mars, 2022

[redacted]
05 Mars, 2022

Rusia arreston ylliv e basketbollit amerikan
05 Mars, 2022

Pushtimi i Ukrainës, ja kur do të zhvillohet raundi i radhës i bisedimeve mes Moskës dhe Kievit
05 Mars, 2022

"Haqiqë" e Brojës nuk kanë efekt, Southampton bën pas 7 vdesjesve, yll shqiptar e mbyll me sheet
05 Mars, 2022

Welcome To The Best MMORPG
Best Mars Sponsored
Read Next Story ›

shiko e blitë dhe krahasoje

Samsung Galaxy A03s
TIRANË
16,990L
KLIKO KËTU

HB HYSENBELLIU GROUP

NA NDIQNI NË RRJETET SOCIALE
@balkanweb

TË NGJASHME

Krimi i dyfishtë në Devoll/ Njëri prej grabitësve dhunoi një vetëpërq dy gratë, arrestohet autori (EMRI)
05 Mars, 2022

I dënur në 15 vjet burgim akuzohet, arrestohet 64-vjeçari në Fier/ Një tjetër në pranga për kanonje
05 Mars, 2022

Sot@Bota Foto/

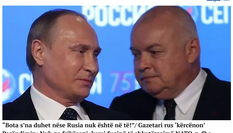
"Bota s'na duhet nëse Rusia nuk është në t?"/ Gazetari rus 'kërcënon' Perëndimin: Nuk na frikësoni, kemi fuqinë të shkatërrojmë NATO-n dhe...
"Bota s'na duhet nëse Rusia nuk është në t?" Gazetari rus 'kërcënon' Perëndimin: Nuk na frikësoni, kemi fuqinë të shkatërrojmë NATO-n dhe SHBA-në
balkanweb.com

Welcome To The Best MMORPG
Fun free games do exist. You are a click away from the hottest one yet.
Best Mars Sponsored

Top Online RPG
You've played top online games. You've seen enough. Time to get to the real thing!
Best Mars Sponsored

25 Beauty hacks to make you look like a million dollars
25minute Sponsored

Albania: The Cost of Solar Panels May Surprise You
Solar panels | Search ads Sponsored

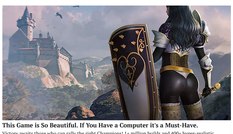
This Game is So Beautiful. If You Have a Computer it's a Must-Have.
Victory awaits those who can rally the right Champions! 1+ million builds and 400+ hyper-realistic champions to take down your opponents in this adrenalin-charged, dark fantasy collection. Free to insta...
Raid Shadow Legends Sponsored
Play Now

Shfaq Komentet (0)

TË FUNDIT NGA -KRONIKË

Krimi i dyfishtë në Devoll/ Flet kryeplaku i fshatit: Më kërcënuan kamarikët, autori bërtiste lakë! A...ka çfarë e gjet në shtëpi (VIDEO)
05 Mars, 2022

Banor i të njëjtit fshat dhe me prerogativë paraaki/ Kush është 30-vjeçari, autor i vrasjes së dyfishtë në Devoll, shoshitet çfarë dëshmoi në policë
05 Mars, 2022

Iç gjetën pagjetë dhe me shenja dhunë në kurrmi, policia jep detaje për krimin në Devoll. Autori i arrestua në...
05 Mars, 2022

Detaje nga krimi i dyfishtë në Devoll/ Vrasa e njëriut e gjetën me shenja dhune në trup, kashtëkëshirë e kishin vënë me çelësa. Dyshohet se autori hyri pë...
05 Mars, 2022

E rëndë në Devoll/ Gjenden të vdekura nusa dhe njëriu, ja dyshimet e policisë
05 Mars, 2022

E mashtruara në Sarandë gjendet e pajetë në banesë, ja për çfarë dyshon policia
05 Mars, 2022

KATEGORIA VIDEO

Krimet e rënda kundër parasnit/ A duhet të ashpërsohet dënimi për dyshimet vrasëritës, dhunuesit ndaj familjes dhe kundër? Radio publikon vëzhgo nga Kërkëllimi Kundërbar
05 Mars, 2022

E rëndë në Devoll/ Gjenden të vdekura nusa dhe njëriu, ja dyshimet e policisë
05 Mars, 2022

"I mbjetë, ngreuç krymsq...?/ Nga Ilirët deri te Arbërit dhe KGB e shërbimet i kundërshtojnë ndërtimin rrëfimet për Vladimir Putin
Vëzo Begolli · 3 Mars, 2022

Pushtohen punët, ja momenti kur helikopteri me ributuat nga raketa ukrainase dhe mori flakë
05 Mars, 2022

"Qëllohçka një qark i mbyllur, afera e njerëzve atëvëllaz rrëfyhet nga të mbijetuarit / PD njëjtë dënojnë vrasësit, Psdi si SPAK për Gjikokastër
05 Mars, 2022

Protesta kundër agresionit ruso-ë njëjtë të mbyllëme në Ukrainë, njerëz të arrestuar qëllojnë në qiell por të shpërndarë furoshi (VIDEO)
05 Mars, 2022

© 2022 BalkanWeb. Të gjitha të drejtat e rezervuara.