Shqiptarja.com
E martë 3 Dhjetor 2024 - Përditësimi i fundit 22:00

Kërko

LIVE Shqiptarja.tv

HOME EDICIONET LOKALE KRONIKË POLITIKË SHËNDETI EKONOMI SPORT KOSOVË & RAJONI BOTË KULTURË EDITORIAL OPINION

TË FUNDIT SOCIALE DREJT PUNËS SPECIALE LIFESTYLE VIP & SPEKTAKËL RECETA HOROSKOPI DOSJE FOTOGALERI VIDEOGALERI PIKË E ZEZË SONDAZHE

POP 5 Lajmet më të lexuara të 5 minutave të fundit

1 Nenë! Dojaka fiton çmimin më prestigjoz 'Louis Vuitton' të industrisë së modës për stilistë e rinj

2 Mbesa e Albana Vokshi 'Grnikoqit' nga kompania e të emës me 1 punëtor e film 629 milionë leksë në vit, dëfton e denoncimit në media

3 Zbulohen përsëri armë dhe uniforma ushtarake në veri të Kosovës, Sveçla: Usllumba britanike e amerikane, skenar ngurtë pët të fqinjët dhe sfidën të tjetër!

4 Potok Vuçiq paralajmëron serbët në Kosovë: Do ju arrestojnë nëse keni marrë pjesë në sulmin terrorist në Zubin

5 Koronoja 'Meta' do ndërtojë brajn kadiona nënujore 40 mijë km se gjatë: Interneti do të jetë më i shpejtë

Kronikë

Kurbin/ Policia parandalon një ngjarje të mundshme kriminale, 21-vjeçari sheh efektivët dhe arratiset! Gjendet pushka dhe fishekët në makinë, shpallet në kërkim (EMRI)

Një ngjarje e mundshme kriminale është parandaluar nga Policia e Kurbinit ditën e sotme gjatë aksionit të koduar "Parandalimi". Një person që qarkullonte me automjet i armatosur me armë zjarri është lokalizuar dhe ndjekur nga bluta, pasi më parë ishte konfliktuar me dike tjetër. 21-vjeçari i dyshuar se do kryente një krim, ka braktisur mjetin dhe u largua me shpejtësi

Pushka e sekuestruar

Redaksia
3 Dhjetor, 15:42 | **Përditesimi: 3 Dhjetor, 16:15**

Share

Kurbin- Një ngjarje e mundshme kriminale është parandaluar nga Policia e Kurbinit ditën e sotme (3 Dhjetor).

Një person që qarkullonte me automjet dhe i armatosur me armë zjarri, është lokalizuar dhe ndjekur nga bluta. 21-vjeçari i dyshuar se do kryente një krim, ka braktisur mjetin dhe u largua me shpejtësi.

I riu është identifikuar si Andrea Korriku dhe u shpall në kërkim.

LEXO EDHE:
Lezhë/ U vetëplagos në këmbë me armë zjarri, policia arreston 45-vjeçarin! Fshehu armën pa leje në lokalin e tij për të penguar zbulimin e së vërtetës

Gjatë kontrollit në automjet, Policia gjeti një armë zjarri pushkë me fishekë dhe një sasi fishekësh pistolete.

> *"Strukturat e parandalimit të krimit, të Komisariatit të Policisë Kurbin, sapo kanë marrë informacion se një shtetas (i cili më parë ishte konfliktuar me një shtetas tjetër, konflikt i padeklaruar në Polici), po qarkullonte me armë zjarri, menjëherë kanë organizuar punën për bllokimin e automjetit dhe të shtetasit, me qëllim verifikimin e informacionit", bëri me dije policia vendore.*

Gjatë kontrolleve në Mamurras, në kuadër të operacionit policor të koduar "Parandalimi", është bërë fillimisht lokalizimi i mjetit me të cilin 21-vjeçari lëvizte, dhe menjëherë i është bërë shenjë për të ndaluar. Por sapo ka parë bluta, ai është arratisur.

> *"Gjatë kontrollit në automjet, shërbimet e Policisë gjetën një armë zjarri pushkë me municion luftarak, si dhe një sasi fishekësh pistolete, të cilat u sekuestruan në cilësinë e provës materiale, bashkë me automjetin tip "Benz" që drejtonte 21-vjeçari", sqaroi policia.*

Andrea Korriku u shpall në kërkim, teksa makina, arma dhe municionet u sekuestruan si prova materiale.

Çështja i kaloi për ndjekje prokurorisë vendore. Ndaj të riut rëndojnë akuzat "mbajtja pa leje dhe prodhimi i armëve, armëve shpërthyese dhe i municionit" dhe "mosbindja ndaj urdhrit të punonjësit të policisë së rendit publik".

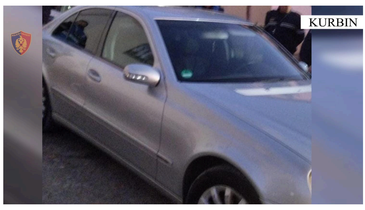

A.Q/E.B/Shqiptarja.com

TAG: ne kerkim arme Kurbin Lezhë andrea korriku

Komento

Ndalohet rreptësisht ripublikimi i këtij shkrimi, sipas nenit 80, ligji 35/2016

Sondazhi i ditës:

2 Dhjetor, 20:45

Jeni dakord që prokurorët e SPAK të kenë mundësinë për një mandat tjetër?

Po Jo Nuk e di

Lajme të tjera

Policia 'blindon' Lezhën, kontrolle për mjetet me xhama të zinj e ato të blinduara! Në një javë rreth 860 gjoba
Elvis Hila
3 Dhjetor, 08:54

Lejuan ndërtime pa leje në zonën e mbrojtur të Patokut, prokuroria e Lezhës çon në gjykatë dosjen për ish drejtorin e IMT-së Kurbin, ish kryeinspektorin e IKMT-së e 6 të tjerë
2 Dhjetor, 09:04

Lezhë/ 45-vjeçari shkon në spital me plumb në këmbë, dërgohet te Trauma! Ja çfarë dyshohet (EMRI)
Elvis Hila
2 Dhjetor, 08:12

Aksident në aksin Lezhë-Shkodër/ Makinat përplasen me njëra tjetrën, plagosen drejtuesit e automjeteve
1 Dhjetor, 17:39

Kampi i Gjadrit i boshatisur nga emigrantët, protesta e 'vonuar' e aktivistëve: Marrëveshje ilegale! Nuk është Europa e Ramës dhe Melonit (VIDEO)
Elvis Hila
1 Dhjetor, 12:55

Zhvillohet kampionati i mundjes në Lezhë, pjesëmarrës 14 ekipe nga i gjithë vendi! Fituesit do përfaqësojnë Shqipërinë në garat ndërkombëtare
Elvis Hila
1 Dhjetor, 10:54

Aksident në aksin Lezhë-Laç, një prej mjeteve shpërthen në flakë! Plagosen dy drejtuesit (VIDEO)
1 Dhjetor, 09:54

Prezantohet skema e re e stacioneve te plazhit, 83% e plazhit të Lezhës do të jetë publik, Ndreu: Rëra do të shfrytëzohet vetëm nga hotelerët
Elvis Hila
30 Nëntor, 22:57

Kurbin/ Zjarri në fabrikën e këpucëve në Shullaz, shkak dyshohet të jetë një shkëndijë elektrike
30 Nëntor, 11:34

Lezhë/ Zjarr në fabrikën e këpucëve në Kurbin, vihet nën kontroll pas 4 orësh, digjet magazina e vajrave (VIDEO)
Elvis Hila
29 Nëntor, 22:04

29 Nëntori/ Homazhe në varrezat e dëshmorëve në qytete! Në Shkodër idhtarët e Komunizmit vendosin yllin, kujtojnë Enver Hoxhën
29 Nëntor, 11:21

Murtaja afrikane e derrit, identifikohet një vatër në Lezhë! Vendoset në karantinë zona në Malin e Rrenxit në Shëngjin
Elvis Hila
29 Nëntor, 09:49

© 2011 - 2024 Shqiptarja.com - Ndalohet riprodhimi i paautorizuar i kesaj faqeje