Kronikë

Konflikt mes disa personave në Tiranë, efektivi i 'Shqiponjave' qëllon me armën e shërbimit! AMP nis hetimet

Një konflikt mes disa personave ka ndodhur mbrëmjen e kësaj të hëne në rrugën "Siri Kodra" në Tiranë. Mësohet se një prej personave të përfshirë në ngjarje, e cila ka nisur për motive të dobëta, është edhe një punonjës policie, i forcave "Shqiponja".

Redaksia
3 Tetor, 22:23 | **Përditësimi: 3 Tetor, 22:26**

Share

Një konflikt mes disa personave ka ndodhur mbrëmjen e së hënës (2 tetor) në rrugën "Siri Kodra" në Tiranë. Mësohet se një prej personave të përfshirë në ngjarje, e cila ka nisur për motive të dobëta, është edhe një punonjës policie, i forcave "Shqiponja".

Ky i fundit, sipas burimeve, gjatë debatit, ka nxjerrë armën e shërbimit dhe ka qëlluar.

LEXO EDHE:
U kap me snajper në makinë, gjykata e Tiranës dënon me 7.9 vite burg ish efektivin e RENEA-s Remal Rada

Nga të shtënat nuk janë regjistruar të lënduar, ndërkohë Agjencia e Mbikëqyrjes Policore ka nisur verifikimet dhe hetimet për të zbardhur rrethanat e ngjarjes.

SI.E./Shqiptarja.com

TAG: Tirane sherr AMP

Komento

© Ndalohet rreptësisht ripublikimi i këtij shkrimi, sipas nenit 80, ligji 35/2016

SH.COM

Sondazhi i ditës:
Kërcënimet nga krimi, a duhet forcuar mbrojtja e prokurorëve e gjyqtarëve?

Po Jo Nuk e di

Lajme të tjera

'Shqipëria është Biodiversitet', instalacion në sheshin 'Skënderbej' me speciet unike të Shqipërisë
4 Tetor, 11:24

Përurohet godina e re e Taksave dhe Tarifave Vendore të Tiranës, Veliaj: Bashkia e Tiranës me numrin më të madh të aseteve publike
4 Tetor, 07:14

Stop dhunës ndaj gazetarëve! Tiranë, dhunohet administratori i 'Pamfleti' Gjergj Zefi: "Askush nuk më mposht!
4 Tetor, 00:27

Tiranë/ E bija kërkoi ndihmë në 'Pa Gjurmë', i moshuari gjendet i pajetë në Dajt pas katër ditësh i humbur
3 Tetor, 18:46

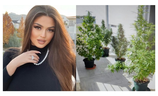

Apeli rrëzon kërkesën e Prokurorisë, Enca nuk rikthehet në burg, do hetohet e lirë për vazot me kanabis që mbolli në vilë
3 Tetor, 16:30

Konfirmoi në detyrë prokurorin Enklid Gjini, Komisioneri Publik ankimon vendimin e KPK
3 Tetor, 16:06

Shitjet e apartamenteve shënojnë rekord, në 6 muaj u kryen 657,6 milionë euro transaksione! Janar-qershor 2023, rritja 80 mln €

Eliza Gjediku

3 Tetor, 15:58

FOTOLAJM/ Ambasadori i Suedisë në Tiranë, shkon në punë me autobus
3 Tetor, 15:50

Pengoi lëvizjen e mjeteve pasi parkoi gabim, gjobitet me 280 mijë lekë gjobë shoferi në Tiranë
3 Tetor, 14:25

Basha në Laprakë: Mbështetje biznesit për të krijuar alternativen e re ekonomike për Shqipërinë
3 Tetor, 12:17

Ligjet/ Kanabisi futet në listën e barnave mjekësore! Opozita: Pse 'Shëndetësia' ka vakum ligjor për fenomenin e 'Tullumbaces'? Pengoni policinë
3 Tetor, 11:23

Banorët e Zall Herrit protestë për asfaltimin e rrugës: Është skandal, kemi frikë të çojmë fëmijët në shkollë! Na u bë premtimi gjatë fushatës dhe s'u mbajt
3 Tetor, 10:21

RAPORTO! Chat live me Shqiptarja.com

© 2011 - 2023 Shqiptarja.com - Ndalohet riprodhimi i paautorizuar i kesaj faqeje