Iu gjetën pistoletë, municione luftarake dhe thika në banesë, arrestohet 49-vjeçari në Krujë

10 Tetor, 2025 10:38

Madhësia e tekstit:

Policia e Krujës ka arrestuar një 49-vjeçar, pasi iu gjetën në banesë pistoletë, municion luftarak, përforcues grushti dhe mjete prerëse (thika).

Burime zyrtare nga policia bëmë me dije se pas hekurave përfundoi shtetasi me inicialet A. Xh., banues në Bubq.

NJOFTIMI I POLICISË

Finalizohet, nga Komisariati i Policisë Krujë, operacioni policor i koduar "In time", për goditjen e veprimtarisë kriminale në fushën e armëmbajtjes pa leje.

Iu gjetën armë zjarri pistoletë dhe municion luftarak, përforcues grushti dhe mjete prerëse (thika), në banesë, arrestohet në flagrancë 49-vjeçari.

Shërbimet e Komisariatit të Policisë Krujë, në vijim të punës për parandalimin dhe goditjen e veprimtarisë kriminale në fushën e armëmbajtjes pa leje, bazuar dhe në informacionet e sigurueara në rrugë operative, se një shtetas mbante armë zjarri dhe armë të fshëta në banesë, kanë organizuar punën dhe kanë finalizuar me sukses operacionin policor të koduar "In time". Si rezultat i këtij operacioni, u bë arrestimi në flagrancë i shtetasit A. Xh., 49 vjeç, banues në Bubq, Fushë Krujë.

Gjatë kontrollit në banesën e 49-vjeçarit, shërbimet e Policisë gjetën dhe sekuestruan, në cilësinë e provës materiale, një armë zjarri pistoletë, një krehër dhe municion luftarak, një përforcues grushti dhe dy mjete prerëse. Materialet i kaluan Prokurorisë pranë Gjykatës së Shkallës së Parë të Juridiksionit të Përgjithshëm Tiranë, për veprime të mëtejshme procedurale.

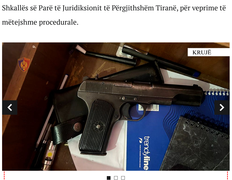

Për t'u bërë pjesë e grupit "**Balkanweb**" mjafton të klikoni: Join Group dhe kërkesa do t'ju aprovohet menjëherë. Grupi Balkanweb

Etiketa: arrestim | krujë

TË NGJASHME

Tentoi të dëlte nga Shqipëria me pasaportë me njësimshmëri si të një shtetasi serb, kapet në Portin e Durrësit 45-vjeçari nga RMV

10 Tetor, 2025

EMRI/ Përvetësoi para nga biznesmenë përmes mashtrimit, pranga 54-vjeçarit në Tiranë

10 Tetor, 2025

Taboola Feed

Kjo është mosha kur gratë tradhtojnë më shumë, studimi tregon 'pikun' e pabesisë

Kjo është mosha kur gratë tradhtojnë më shumë, studimi tregon 'pikun' e pabesisë

Balkanweb.com

If you own a mouse, you have to play this game. No Install. Play for free.

PuzzleBreak | Sponsored

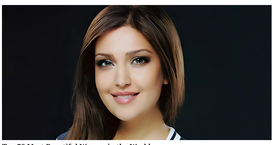

Top 30 Most Beautiful Women in the World

AuraBeauty.com | Sponsored

The Pilot Cried when He Realized Why the Birds Were Flying Next to The Plane

BestCandyMag.com | Sponsored

New Senior Apartments In Tirana :(Take A Look At Prices)

Affordable forever home near you (find now)

Senior Housing | Search Ads | Sponsored

Search Now

If you own a mouse, you will never turn off your computer again.

PuzzleBreak | Sponsored

TË FUNDIT NGA -KRONIKË

10 Tetor, 2025

M a r m ë n n ë n ë s q e t u l l të m b u s h u r plot me fishekë, arrestohet shqiptari në mes të Athinës, si u pikas nga policia teksa ecte 'si bos'

10 Tetor, 2025

Ekzekutoi policin dhe djalin e tij 8 vjeç në Fier, Daqiditi Brahimi autoritetave kanadeze: Mos më ekstradoni në Shqipëri! nepse...

10 Tetor, 2025

U la i lirë, fiet lën-anëtari LUÇK-së Dritan Gashaj: I lirë‌ë‌ nuk e kisha humbur, ishte tentativë për trenë‌ë‌jë‌ Jemi‌ ni‌ rrugë‌n‌ e‌ drejtë‌

10 Tetor, 2025

Tentoi të transportonte 19 emigrantë të paligjshëm, arrestohet shqiptari në Greqi

10 Tetor, 2025

10 Tetor, 2025

Kërkohej nga Interpol për shitje droge, arrestohet kamerieri shqiptar në Itali

10 Tetor, 2025

"Kam bërë gabim, por...", Gjykata i konfirmon masën e sigurisë, ja çfarë deklaroi shefi i komisariatit të Kurbinit për njëriun me trafikantin Çela

KATEGORIA VIDEO

Benedikt‌inët dhe qendra‌t‌ mes‌ë‌tara‌ kulturore‌ n‌ë‌ Arbër‌i

Fatmira Nikaçi | 10 Tetor, 2025

"Inteligjenca e Egjiptit paralajmëroi Izraelin, por u injorua", gazetari Papo: Iranë i ka bërë orvatur disa herë Shqipërinë, plan për bombardimin e...

10 Tetor, 2025

10 Tetor, 2025

INTERVISTA/ Zekio‌ Gheh‌i: "ndesh‌i‌ kryesq‌ë‌t‌in, por‌ Starova‌ nuk‌ e‌ bën "‌dramë‌". Ndodhin‌ kuda‌, "‌Bobë‌" i‌ s‌g‌ur‌t‌; Ma‌ 99,99% jemi‌ n‌ë‌ Gjermani‌

10 Tetor, 2025

**"Ministri‌‌‌