Atentati ndaj Gentian Bejtjas, Policia e Shtetit: U qëllua nga një grup personash

15 Mars, 2024 17:12

Madhësia e tekstit:

Policia e Shtetit ka deklaruar zyrtarisht se Gentian Bejtja është qëlluar nga persona të paidentifikuar në fshatin Larushk të Fushë Krujës.

Autoritetet njoftuan po ashtu se një grup i posaçëm hetimor, nën drejtimin e Prokurorisë, vazhdon punën për sqarimin e rrethanave të ngjarjes, identifikimin dhe kapjen e autorëve të dyshuar.

Njoftimi i policisë:

Krujë/Informacion paraprak

Sponsored Links

Më datë 15.03.2024, në fshatin Larushk, Krujë, nga persona ende të paidentifikuar është vrarë me armë zjarri shtetasi G. B.

Një grup i posaçëm hetimor, nën drejtimin e Prokurorisë, vazhdon punën për sqarimin e rrethanave të ngjarjes, identifikimin dhe kapjen e autorëve të dyshuar.

Për t'u bërë pjesë e grupit "**Balkanweb**" mjafton të klikoni: Join Group dhe kërkesa do t'ju aprovohet menjëherë. Grupi Balkanweb

Download on the App Store GET IT ON Google Play

Kerko ketu

LAJMET E FUNDIT

Autorët breshëri automatiku në drejtim të objektivit, Bejtjan e vranë te magazina pas shtëpie. PAMJET
15 Mars, 2024

"Përgëzoj deputetët e opozitës", Spiropali për ngritjen e dy komisioneve: Presim të diskutojmë për amnistinë penale
15 Mars, 2024

"A do të drejtoni një prej komisioneve hetimore?" Gazment Bardhi: Unë jam kryetar i...
15 Mars, 2024

"Rikthim menjëherë në normalitet në Kuvend", Bardhi pas miratimit të dy komisioneve hetimore: Pas 5 muajsh u vërtetua se...
15 Mars, 2024

Pas miratimit të komisioneve hetimore me konsensus, Çuçi: Kemi rënë dakord për ngritjen e një grupi pune për ligjet me 84 vota
15 Mars, 2024

"Zero denoncime nga Tatimet dhe Doganat. Askush në politikë s'ka imunitet!", Agim Baçi 'zbërthen' mesazhet e kreut të SPAK
15 Mars, 2024

NA NDIQNI NË RRJETET SOCIALE

@balkanweb

TË NGJASHME

Peshkatarët gjejnë një trup të pajetë në Karaburun
15 Mars, 2024

Për herë të parë, vandalizohen qendrat e votimit në Rusi
15 Mars, 2024

TabOola Feed

Furtuna e MIE/ Shkarkohet drejtori i KESH, ja kush e zëvendëson
balkanweb.com

Grabitja në Rinas/ Zbulohen fotot e tre prej të arrestuarve
balkanweb.com

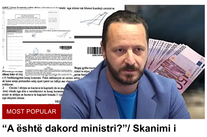
MOST POPULAR
"A është dakord ministri?"/ Skanimi i telefonit të biznesmenit 'fundos' bashkëpunëtorin e Ballukut, tenderat e...
balkanweb.com

MOST POPULAR
"20 te Berberi, 20 te..."/ Arrestimi i bashkëpunëtorit të Ballukut dhe dy biznesmenëve, zbardhet biseda mes...
balkanweb.com

TË FUNDIT NGA -KRONIKË

Autorët breshëri automatiku në drejtim të objektivit, Bejtjan e vranë te magazina pas shtëpie. PAMJET
15 Mars, 2024

"I fshehur prej muajsh në...", Gazetarja Lala jep detaje për ekzekutimin e Gentian Bejtjes: U qëllua sapo hyri në shtëpi. Dy emrat me të cilët kishte përplasje të forta
15 Mars, 2024

Vrasja e Bejtjas në Fushë-Krujë, gjendet një makinë e djegur
15 Mars, 2024

U ekzekutua sot në oborrin e banesës së tij, saga e atentateve ndaj ish-policit të burgjeve Gentian Bejtja
15 Mars, 2024

Ekzekutohet me armë zjarri në oborrin e banesës, Gentjan Bejtja
15 Mars, 2024

"Zero denoncime nga Tatimet dhe Doganat. Askush në politikë s'ka imunitet!", Agim Baçi 'zbërthen' mesazhet e kreut të SPAK
15 Mars, 2024

KATEGORIA VIDEO

Autorët breshëri automatiku në drejtim të objektivit, Bejtjan e vranë te magazina pas shtëpie. PAMJET
15 Mars, 2024

"Përgëzoj deputetët e opozitës", Spiropali për ngritjen e dy komisioneve: Presim të diskutojmë për amnistinë penale
15 Mars, 2024

"A do të drejtoni një prej komisioneve hetimore?" Gazment Bardhi: Unë jam kryetar i...
15 Mars, 2024

"Rikthim menjëherë në normalitet në Kuvend", Bardhi pas miratimit të dy komisioneve hetimore: Pas 5 muajsh u vërtetua se...
15 Mars, 2024

Pas miratimit të komisioneve hetimore me konsensus, Çuçi: Kemi rënë dakord për ngritjen e një grupi pune për ligjet me 84 vota
15 Mars, 2024

"Zero denoncime nga Tatimet dhe Doganat. Askush në politikë s'ka imunitet!", Agim Baçi 'zbërthen' mesazhet e kreut të SPAK
15 Mars, 2024

© 2024 BalkanWeb. Të gjitha të drejtat e rezervuara.