POP 5 Lajmet më të lexuara të 5 minutave të fundit
1 I dashuri e çon në Romë për t'i propozuar martesë, vajza i thotë „O! VIDEO bën zhurm e rrjetit
2 Sulmet e Berishës ndaj drejtësisë, Zef Brozi: Ta hetojnë pa asnjë tolerim 'Tiranën' që gjakosi Shqipërnë e përbën rrezik për sigurinë e vendit
3 Mbesa e Ingrit Gjonit publikon foton e fundit të së ëmës: Nuk arrite ta postoja për Krishtlindje se Zoti të mori pranë
4 I maskuar si kameraman, Kylian Mbappe zbukuron dhëndër e dy fëmijëve te PSG-ja (VIDEO)
5 Të prenten në dashuri do të mund të fillosë të bëni plane për të ardhmen... horoskopi për sot

Kronikë

Shiste fishekzjarrë dhe kapsolla kontrabandë, vihet nën hetim pronari i një dyqani në Roskovec

Një tjetër rast i shitjes kontrabandë të fishekzjarrëve dhe kapsollave është zbuluar në Roskovec, ku pronari i dyqanit që i shiste është vënë në hetim.

Redaksia
28 Dhjetor, 10:10 | **Përditesimi: 28 Dhjetor, 10:11**

Share

ROSKOVEC- Një tjetër rast i shitjes kontrabandë të fishekzjarrëve dhe kapsollave është zbuluar në Roskovec, ku pronari i dyqanit që i shiste është vënë në hetim.

Po ashtu në dyqan janë sekuestruar edhe disa kuti me fishekzjarrë. Po ashtu, pronari i dyqanit, A. K., 37 vjeç, fshihte të ardhurat e përfituara nga ky biznes

> *"Specialistët konstatuan se në një dyqan në lagjen nr. 2, Roskovec, shiteshin lëndë piroteknike të dyshuara të kontrabanduara dhe se fshiheshin të ardhurat e përfituara nga ky biznes. Për këto paligjshmëri u referuan materialet në Prokurori ku nisi procedimi në gjendje të lirë për pronarin e dyqanit, shtetasin A. K., 37 vjeç, banues në Roskovec. Shërbimet e Policisë gjetën në dyqan, dhe sekuestruan në cilësinë e provës materiale, disa kuti me fishekzjarrë", njofton policia.*

[Sh.com]

LEXO EDHE:
Fier/ S'u la të futet me makinë në qendër ku ishte koncerti, autori i përleshjes me armë në spital në 2019 rreh policin, neutralizohet me plumb në këmbë (Video-Emrat)

Materialet procedurale i kaluan Prokurorisë pranë Gjykatës së Shkallës së Parë të Juridiksionit të Përgjithshëm Fier, për veprime të mëtejshme, për veprat penale "Tregtimi dhe transportimi i mallrave që janë kontrabandë" dhe "Fshehja e të ardhurave".

SI.E./Shqiptarja.com

TAG: Fier fishekzjarre

Komento
Ndalohet rreptësisht ripublikimi i këtij shkrimi, sipas nenit 80, ligji 35/2016

Sondazhi i ditës:
Si e parashikoni ekonominë tuaj familjare për vitin 2024?
Më mirë | Më keq | Pa ndryshime

Lajme të tjera

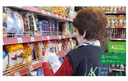
AKU kontrolle në Durrës, Korçë e Fier, 300 mijë lekë gjobë për 3 biznese
28 Dhjetor, 10:44

Lushnje/ Zjarri tek qendra tregtare, Prokuroria hap procedim penal, merren në pyetje pronarët dhe 30 dëshmitarë! Dyshimet e para
27 Dhjetor, 14:54

Fier/ 'Benzi' përplaset me zetorin në aksin Levan-Tepelenë, plagoset shoferi i mjetit bujqësor
26 Dhjetor, 19:28

Zjarri në qendrën tregtare në Lushnje shkrumboi rreth 300 biznese, nesër ekspertët e Institutit të Ndërtimit vendosin për fatin e godinës
26 Dhjetor, 17:47

Fier/ Tentoi të vriste një 30-vjeçar duke qëlluar me armë drejt berberhanes, arrestohet autori, një ditë më parë u kap bashkëpunëtori (Video)
26 Dhjetor, 15:05

Flakët në qendrën tregtare në Lushnjë, zjarrfikësi: S'kishte mjete e as rrugë për të kaluar! Inxhinieri i ndërtimit: S'ka funksionuar sistemi kundër zjarrit
26 Dhjetor, 12:45

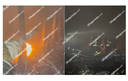
Ekskluzive/ Pamje nga brenda qendrës 'Metropol' në Lushnje, momenti kur zjarrfikësit luftojnë me flakët, gjithçka e shkrumbuar
26 Dhjetor, 12:04

Zjarri në qendrën tregtare në Lushnjë, kryebashkiakia për Report Tv: Kemi vetëm 2 zjarrfikësa pa autoshkallë, pritëm që të vinte nga Fieri
26 Dhjetor, 10:48

AKU kontrolle në Fier, marketi me ushqime të skaduara! Shkelje edhe një subjekt në Korçë
26 Dhjetor, 10:10

Zjarri në qendrën tregtare në Lushnjë, pronarët e dyqaneve me lot në sy: Katastrofë, 500 familje ushqeheshin këtu! Humbëm miliona lek mall
26 Dhjetor, 09:46

Lushnjë/ Zjarri në qendrën tregtare 'Metropol', dyshohet se nisi nga një dyqan këpucësh! Nisin hetimet! Zjarrfikësit pa autoshkallë
Yrjet Saliasi
26 Dhjetor, 08:47

Zjarri në qendrën tregtare të Lushnjës, Goxhaj apel banorëve të bllokuar: Mos hapni dyert, prisni t'ju evakuojnë ose dilni në tarracën e pallatit
25 Dhjetor, 17:32

RAPORTO! Chat live me Shqiptarja.com
GetButto

© 2011 - 2023 Shqiptarja.com - Ndalohet riprodhimi i paautorizuar i kesaj faqeje