Kronikë

Qëlloi macen me armë sportive, vihet nën hetim 39-vjeçari në Tiranë (VIDEO)

Një 39-vjeçar është proceduar penalisht nga policia e Tiranës, pasi ka qëlluar me armë sportive një mace. Video u bë publike në mediat sociale, ku shihet 39-vjeçari teksa keqtrajton kafshën

RAPORTO! Chat live me Shqiptarja.com

[Sh.com] Redaksia
12 Shtator, 08:43 | **Përditësimi: 12 Shtator, 12:45**

Share

Një 39-vjeçar është proceduar penalisht nga policia e Tiranës, pasi ka qëlluar me armë sportive një mace. Video u bë publike në mediat sociale, ku shihet 39-vjeçari teksa qëllon macen e cila zvarritet për tu fshehur.

Pas hetimeve u shoqërua në komisariat Suel Karameta, 39 vjeç, banues në Tiranë. Gjatë kontrollit në automjetin e tij, shërbimet e policisë gjetën një armë sportive, e cila u sekuestrua në cilësinë e provës materiale.

[Sh.com]
LEXO EDHE:
Soreca takohet me Presidentin Begaj, delegacioni i BE-së: Vlerësoi rolin e Shqipërisë si aktor konstruktiv rajonal

Ndaj Suel Karametës nisi procedimi penal për veprat penale *"Keqtrajtimi i kafshës"*, *"Prishja e qetësisë publike"* dhe *"Prodhimi dhe mbajtja pa leje e armëve të gjuetisë dhe sportive"*.

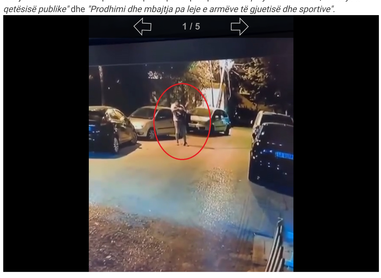

M.Q./S.G/Shqiptarja.com

TAG: macë Tiranë

Komento

Komente

Durrs: 12/09/2023 11:22
Me erdhi per te vjelle nga ky lloj robi e lajmi,po e terhoqa mrapsht kur lexova qe u arrestua njeri i denuar per vrasje duke shetitur ne tr me plumbin ne fole te pistoletes... e paskam gjykuar kot gjermanine per shiringat qe perdor neper burnje...
Përgjigju

Max: 12/09/2023 11:18
Çrar te beri maca more qelbanik
Përgjigju

Fabian: 12/09/2023 09:34
Mos qaj hall se macja eshte kafsh qe te mallko ne qaf e ka
Përgjigju

Andi: 12/09/2023 09:24
Psikopate qe duhen trajtuar per semundje psikiatrike, duhen denuar nga drejtesia
Përgjigju

soni: 12/09/2023 09:18
Do ket o gruan o motren e bukur ky fisqiri
Përgjigju

© Ndalohet rreptësisht ripublikimi i këtij shkrimi, sipas nenit 80, ligji 35/2016

SH .COM

Sondazhi i ditës:
A duhen arrestuar personat që kultivojnë kanabis për përdorim vetjak?

Po Jo Nuk e di

Lajme të tjera

Rezidencat në periferi, trendi i investimit në real estate
12 Shtator, 15:54

Zaloshnja: Kupa e Murinjos në Tiranë, xixa e zjarrit dyvjeçar të turizmit në Shqipëri?
Eduard Zaloshnja
12 Shtator, 15:41

E pazakontë në Tiranë! Shoferi lë fëmijën në bagazhin e makinës, gjobitet nga policia (VIDEO)
12 Shtator, 15:28

Tiranë/ Shoferi i dehur merr para makinat e parkuara në Kashar, plagosen 2 këmbësorë, mes tyre një polic
12 Shtator, 15:24

Rehabilitohet blloku i pallateve në Njësinë 3, përfitojnë 5 mijë banorë, Veliaj: Pas shkollës së re 'Xhezmi Dellë', po sistemojmë edhe rrugët e rrugicat e përreth
12 Shtator, 14:51

Fatmir Xhafaj dhe Oerd Bylykbashi kundër rritjes së pagës së gjyqtarëve të Kushtetueses: Jo rroga më të larta sesa GJKKO
12 Shtator, 13:59

Arrestohet administratori i postës private në Kashar, i sekuestrojnë 1400 pako me veshje
12 Shtator, 13:27

Rindërtimi pas tërmetit, Rama dorëzon çelësat për 102 apartamente në Marikaj
12 Shtator, 13:06

Në kërkim pasi mori 270 mijë euro nëpërmjet mashtrimit, arrestohet 53-vjeçari në Tiranë! I premtoi një vajze se do e bënte ortake të një agjencie turistike
12 Shtator, 11:03

Me pistoletë me fishek në fole gati për qitje, arrestohet 36-vjeçari në Kamëz! Në 2010 vrau reperin Fabian Nikajn! Dyshohet se do kryente vrasje tjetër
12 Shtator, 10:13

Hapet segmenti i ri rrugor që lidh rrugën kombëtare Fushë Krujë - Kamëz me Rinasin
12 Shtator, 09:36

Gazeta më e madhe në Singapor jehonë transformimeve në Tiranë: Piramida do presë qindra të rinj shqiptar për kodim
12 Shtator, 09:10

© 2011 - 2023 Shqiptarja.com - Ndalohet riprodhimi i paautorizuar i kesaj faqeje