AKTUALITET KRYESORE TË FUNDIT

Konflikt në familje për pronat/ Xhaxhai kërcënon me automatik nipin, momenti i arrestimit të 57-vjeçarit

30/11/2022 09:05

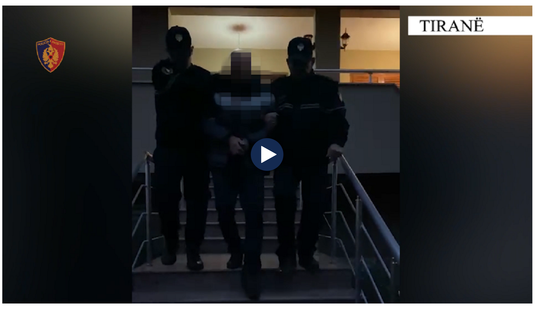

Konflikti në familje për pronat ka sjellë prangosjen e një 57-vjeçari në Kavajë, pasi kërcënoi me armë nipin e tij.

Gjatë operacionit të koduar "Property", policia sekuestroi automatikun, dy krehra dhe municion luftarak, të cilat u gjetën në banesën e të arrestuarit.

Xhaxhai Ismil Sopi kërcënoi me automatik se do të vriste nipin A. S., 30 vjeç.

"Finalizohet nga Komisariati i Policisë Kavajë, operacioni policor i koduar "Property". Vihet në pranga 1 shtetas që kanosi nipin e tij, për motive pronësie. Sekuestrohen një armë zjarri automatik dhe municion luftarak, që u gjetën në banesën e të arrestuarit. Shërbimet e Komisariatit të Policisë Kavajë, pas marrjes së kallëzimit nga shtetasi A. S., 30 vjeç, se xhaxhai i tij e kishte kanosur se do ta vriste, për motive pronësie, menjëherë kanë organizuar punën dhe kanë finalizuar operacionin policor të koduar "Property", në kuadër të të cilit u bë kapja dhe arrestimi i shtetasit: I. S., 57 vjeç, banues në Kavajë. 57-vjeçari ka kanosur për jetën nipin e tij, shtetasin A. S., 30 vjeç, për motive pronësie. Gjatë kontrollit të banesës së 57-vjeçarit, shërbimet e Policisë gjetën dhe sekuestruan, në cilësinë e provës materiale, një armë zjarri automatik, dy krehra dhe municion luftarak. Materialet procedurale i kaluan Prokurorisë, për veprime të mëtejshme", sipas policisë.

Top Channel

Aktualitet »

Në një javë/ Finalizohen 19 operacione policore, 96 të arrestuar dhe 15 në kërkim
18/12 13:29

Tentoi të vriste një person në bashkëpunim me vëllanë në vitin 2017, ekstradohet nga Spanja 41-vjeçari shqiptar
18/12 13:25

Bërxull, protestë kundër rrugës/ Banorët kërkojnë kompensim sipas tregut, firma "Gener 2" filloi punimet pa leje ndërtimi
18/12 13:03

Vjedhje në Degën Postare Bajram Curri/ Të përfshirë katër punonjës, një 63-vjeçar bie në pranga
18/12 11:57

E rëndë! Dhunuan tre të mitur në Cërrik, në pranga tre të rinjtë
18/12 11:46

Pamjet/ Aksident në Roskovec, makina humb kontrollin dhe përfundon në kanal
18/12 10:56

Kryesore »

Tension në Jarinjë/ Përplasje mes policisë serbe dhe protestuesve që mbështesin grupin që vendosi barrikadat
18/12 14:20

Miratohet buxheti në parlamentin grek, Mitsotakis: 10% e blerjeve ushqimore për çdo familje për 6 muaj do mbulohen nga qeveria
18/12 14:09

KFOR-i paralajmëron stërvitje të rregullta në Novosellë
18/12 13:45

Tentoi të vriste një person në bashkëpunim me vëllanë në vitin 2017, ekstradohet nga Spanja 41-vjeçari shqiptar
18/12 13:25

Bërxull, protestë kundër rrugës/ Banorët kërkojnë kompensim sipas tregut, firma "Gener 2" filloi punimet pa leje ndërtimi
18/12 13:03

Të rinjtë pa psikiatër/ Një në katër të rinj me simptoma ankthi, në rrethe mungojnë psikiatrit
18/12 12:33

Na ndiqni:

Top Channel | @topchannelalbania | @tchbreakingnews | Top Channel

Video »

Top News- Gara për Tiranën/ Këlliçi, marrëveshje me Arben Tafajn

Top News – Atentati ndaj Dashamir Gjokës/ 41-vjeçari ekstradohet nga Spanja në Shqipëri

Top News- Zgjedhjet lokale, Alibeaj në terren/ Mesazhe bashkimi nga Mirdita për Berishën

Top News- Berisha kritik me SHBA e BE: Po tregohen të butë me Aleksandër Vuçiç

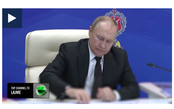

Top Channel/ "Nuk vazhdohet më kështu" Scholz: Gjasa për bisedime me Putinin për fundin e luftës

Top Channel/ Kurti: Vuçic do që të kthehet në të kaluarën, por ky tren ka ikur

Kryesore

Bërxull, protestë kundër rrugës/ Banorët kërkojnë kompensim sipas tregut, firma "Gener 2" filloi punimet pa leje ndërtimi
13:03

"Formalizim i të ardhurave të emigrantëve", Rama në Këshillin Koordinues të Diasporës: Do e bëjmë amnistinë fiskale me çdo kusht
11:15

Të rinjtë pa psikiatër/ Një në katër të rinj me simptoma ankthi, në rrethe mungojnë psikiatrit
12:33

Tension në Jarinjë/ Përplasje mes policisë serbe dhe protestuesve që mbështesin grupin që vendosi barrikadat
14:20

Argjentina apo Franca? Të gjithë me sytë nga Katari për finalen e madhe
09:54

Më të lexuarat

E reja që mori transplant zemre nga viktima e aksidentit flet për efektet e çuditshme anësore (fotot)

"Thëngjill i mbuluar"/ Ardit Çuni shpreh zhgënjimin ndaj Salsano Rrapit në DWTS

Ronaldinho: Brazili ishte në presion, Messi luan deri në moshën 50-vjeçare

"Kokë më kokë" me arbitrin dhe pastaj kopjimi i Mourinhos, Hakimi humbet qetësinë

"As buzët e fryra e aq më pak…", Dojna Mema ka disa fjalë për konceptin e bukurisë e ditëve të sotme

Debati me Julkën dhe Jerinën/ Dalina Buzi i sqaron të gjitha, edhe marrëdhënien me Elvana Gjatën

Fotot/ Simboli "Z" famëkeq rus, përveç Ukrainës kërcënon edhe Kosovën

Pamjet/ Aksident në Roskovec, makina humb kontrollin dhe përfundon në kanal

Legjenda gjermane injoron presidentin e FIFA-s: Njeri pa integritet, po përfiton nga futbolli

Rrëfehet arbitri i finales, nga hapat e parë te sherri në fushë dhe problemet me zemrën

© Top Channel 2001 - 2022 • Ndalohet riprodhimi i paautorizuar i përmbajtjes së kësaj faqeje.