I vuri tritol banesës së Ilir Koçiljas, identifikohet autori në Durrës. Iku nga Shqipëria një ditë pas ngjarjes

03 Mars, 2024 11:56

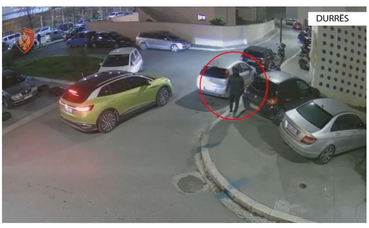

Madhësia e tekstit:

Identifikohet autori i vendosjes së tritolit në banesën e Ilir Koçiljas, autor i vrasjes së fqinjit të tij, Halit Koka në Durrës pak ditë më parë. Gazetarja Klodjana Haxhiaj raporton për BalkanWeb se bëhet fjalë për shtetasin Florin Llana, i cili rezulton se ka ikur nga Shqipëria një ditë pas ngjarjes.

NJOFTIMI I POLICISE

Zbardhet ngjarja e ndodhur më datë 26.02.2024, në lagjen nr. 3, ku një shtetas i paidentifikuar vendosi lëndë eksplozive në banesën e një shtetasi. Falë veprimeve të shpejta dhe profesionale hetimore, u bë i mundur identifikimi i shtetasit të dyshuar si autor i vendosjes së lëndës eksplozive.

Nga verifikimet e kryera rezulton se ky shtetas ka dalë nga Shqipëria, një ditë pas ngjarjes. Strukturat hetimore te Komisariatit të Policisë Durrës, pas një pune të thelluar hetimore, në drejtimin e Prokurorisë së Durrësit, bazuar në këqyrjen e kamerave dhe në inteligjencën policore, kanë bërë të mundur identifikimin e autorit të vënies së lëndës eksplozive në banesën në pronësi të shtetasit L. K., ku si pasojë e shpërthimit pati vetëm dëme materiale.

Nga veprimet e shpejta dhe profesionale hetimore, administrimi i provave në vendngjiarje, si dhe këqyrja e kamerave, dyshohet se autori është larguar me një automjet të marrë me qira, drejt lagjes nr. 6.

Në vijim të veprimeve procedurale për këtë rast, u shpall në kërkim autori i dyshuar, shtetasi F. Ll., i dënuar më parë për ngjarje të tjera kriminale të ndodhura në qytetin e Durrësit.

Sponsored Links

Vijon puna intensive për kapjen e tij.

Materialet procedurale i kaluan Prokurorisë pranë Gjykatës së Shkallës së Parë të Juridiksionit të Përgjithshëm Durrës, për veprime të mëtejshme, për veprën penale "Shkatërrimi i pronës me eksploziv".

Për t'u bërë pjesë e grupit "**Balkanweb**" mjafton të klikoni: Join Group dhe kërkesa do t'ju aprovohet menjëherë. Grupi Balkanweb

Etiketa: Florin Llana

TË NGJASHME

Zbulohet arsyeja e vrasjes së Pëllumb Metës nga fëmijët, plani që kishte thurur djali
03 Mars, 2024

Aksident në Fier/ Makina përplas burrin që udhëtonte me biçikletë, i lënduari përfundon në spital
03 Mars, 2024

Taboola Feed

TË FUNDIT NGA -KRONIKË

Atentat dy shqiptarëve në Itali, e shkuara e tyre problematike
03 Mars, 2024

Aksident në Lezhë/ Makinat përfundojnë në karburant, 2 të lënduar (VIDEO)
03 Mars, 2024

Plantacion kanabisi në Belgjikë, dënohen me burg tre shqiptarët
03 Mars, 2024

Sarandë/ Ushtron dhunë ndaj babait dhe kundërshton policinë, arrestohet 38-vjeçari
03 Mars, 2024

VIDEO/ Me plagë në këmbë e në duar, si u plagos i riu në Pogradec
03 Mars, 2024

Bie shtylla, plagoset rëndë punëtori shqiptar në Greqi
03 Mars, 2024

KATEGORIA VIDEO

Një gol nderon Mallorcan, Muriqi me shokë kalojnë pengesën e Gironës
03 Mars, 2024

VIDEO/ Zirkzee dhe Ferguson, Bologna mund Atalantën në Bergamo, Europa nuk është thjeshtë ëndërr
03 Mars, 2024

VIDEO/ Rashford nuk mjafton, City përmbys United në derbi, spektakël në "Etihad"
03 Mars, 2024

VIDEO/ 3 pikë në shtëpi, Atletico rikthehet te fitorja në kampionat, thyen Betis-in
03 Mars, 2024

VIDEO/ Leverkusen ia del ndaj Koln dhe afrohet me titullin, +10 nga Bayern
03 Mars, 2024

VIDEO/ Fitore me goleadë, goli i parë i Suarez me Inter Miami, Messi shkëlqen me dopietë
03 Mars, 2024

BW Download on the App Store GET IT ON Google Play

Kërko ketu

LAJMET E FUNDIT

Një gol nderon Mallorcan, Muriqi me shokë kalojnë pengesën e Gironës
03 Mars, 2024

VIDEO/ Zirkzee dhe Ferguson, Bologna mund Atalantën në Bergamo, Europa nuk është thjeshtë ëndërr
03 Mars, 2024

VIDEO/ Rashford nuk mjafton, City përmbys United në derbi, spektakël në "Etihad"
03 Mars, 2024

VIDEO/ 3 pikë në shtëpi, Atletico rikthehet te fitorja në kampionat, thyen Betis-in
03 Mars, 2024

VIDEO/ Leverkusen ia del ndaj Koln dhe afrohet me titullin, +10 nga Bayern
03 Mars, 2024

VIDEO/ Fitore me goleadë, goli i parë i Suarez me Inter Miami, Messi shkëlqen me dopietë
03 Mars, 2024

NA NDIQNI NË RRJETET SOCIALE

@balkanweb

© 2024 BalkanWeb. Të gjitha të drejtat e rezervuara.