ZGJEDHJET E 11 MAJIT

QV TË NUMËRUARA 5217/5225 — SHQIPËRIA 1/2 — AZHORNIMI I FUNDIT 23:40

Subjekti	Votat	Mandate
Partia Socialiste e Shqipërisë	53.3 %	83 (48.7 %)
Partia Demokratike	32.9 %	50 (46.7 %)
Shqipëria Jonë	4.0 %	1 (0.9 %)
Partia Mundësia	3.1 %	2 (0.0)

Kliko këtu për të gjitha rezultatet →

POP 5 — Lajme me të lexuara të 5 minutave të fundit

1. Alibeaj e pranon: Rezultati që mora unë në zgjedhje ishte dështimi! Duhet të ruaj fytyrën
2. Klosi në Report Tv: PS fitoi thellë sepse qytetarët votuan punën që u bë në 4 vite, ne i dhamë fund pandëshkueshmërisë, Shqipëria më afër BE-së! Dibra rjë shembull
3. Dy orë telefonata Trump-Putin/ Presidenti i SHBA: Negociatat do fillojnë menjëherë, Vatikani gati të ndërmjetësojë! Kreu Kremlinit: Vetëm nëse arrihet marrëveshje e përshtatshme
4. Fitorja e PS/ Braçe për Report Tv- T1 i përgëzojmë shqiptarëve me pleniukë! Berisha me fashistin Beleri nuk fitonte dot, e turpshme tentativa për të marrë peng votat e shqiptarëve në Greqi
5. Media amerikane 'Islands': Qytetit i gurtë! i Shqipërisë, i njohur për kashtejëllin, mugët me kalldrëm dhe kuzhinën e shijshme

Kronikë

Fier/ Plagosi babain me armë pas një konflikti, arrestohet 23-vjeçari (EMRAT)

Një konfliktë në familje ka bërë që një djalë 23-vjeç të qëllojë të atin me armë të modifikuar si armë sportive. Fatmirësisht 58-vjeçari ndodhet jashtë rrezikut për jetën.

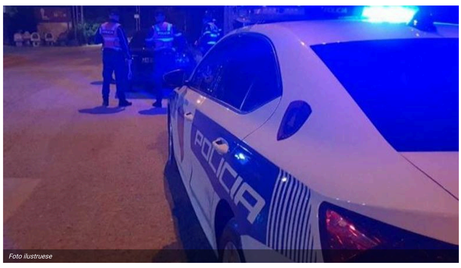

Foto ilustruese

Redaksia
19 Maj, 10:19 | **Përditesimi: 19 Maj, 10:28**

Share

Fier- Një konfliktë në familje ka bërë që një djalë 23-vjeç të qëllojë të atin me armë të modifikuar si armë sportive.

Sipas njoftimit të policisë ngjarja është shënuar gjatë mesnatës në banesën e tyre në fshatin Mbrostar Ura.

Jashar Zyka tashmë i arrestuar plagosi në këmbë Nexhmedin Zykën (babain).

LEXO EDHE:
Ndryshimet klimatike prekin fermerët/ Heqin dorë nga patatja e qershitë, orientohen drejt ullirit

Fatmirësisht 58-vjeçari ndodhet jashtë rrezikut për jetën.

Ndërkohë arma e modifikuar u sekuestrua si provë materiale.

> *"Shërbimet e Komisariatit të Policisë Fier, rreth mesnatës, sapo janë njoftuar se një shtetas kishte plagosur babanë e tij, në banesën e tyre, në fshatin Mbrostar Ura, kanë organizuar punën dhe kanë shkuar në vendngjarje, me qëllim kapjen e autorit.*
>
> *Si rezultat i veprimeve të shpejta policore u kap dhe u vu në pranga, shtetasi J. Z., 23 vjeç. Ai dyshohet se pas një konflikti me babanë e tij, shtetasin N. Z., 58 vjeç, e ka plagosur atë, në këmbë, me një armë të modifikuar si armë sportive. 58-vjeçari është aktualisht në kujdesin e mjekëve dhe jashtë rrezikut për jetën", informoi sot policia.*

Materialet procedurale iu referuan Prokurorisë pranë Gjykatës së Shkallës së Parë të Juridiksionit të Përgjithshëm Fier, për veprime të mëtejshme.

Xh.K/Shqiptarja.com

TAG: mbrostar | plagosje me arme zjarri | Jashar Zyka | Nexhmedin Zyka | Fier

Komento

Komente

Ndalohet rreptësisht ripublikimi i këtij shkrimi, sipas nenit 80, ligji 35/2016

Sondazhi i ditës:
19 Maj, 20:20
Berisha kalon për gjykim për dosjen 'Partizani', besoni se do të ketë drejtësi?

Po | Jo | Nuk e di

Lajme të tjera

Aksident në aksin Fier-Patos / Automjeti përplaset me autobusin e linjës, drejtuesi përfundon në spital
19 Maj, 15:02

Zegjine Çaushi zgjidhet deputete me një grusht votash ndaj 'rivales' socialiste, e ndoqi nga afër numërimin e votave të diasporës
19 Maj, 14:09

Roskovec/ Vdekja e punëtorit 43-vjeçar, dërgohen për gjykim pronari i objektit që po ndërtohej pa leje dhe kryeinspektori i IKMT bashkë me vartësin e tij
18 Maj, 15:51

VERI-JUG/ Rrëfimi i fermerit në Libofshë: Cilësia e grurit të fshatrave të Myzeqesë më i mirë se ai i huaj
18 Maj, 14:08

E rëndë në Roskovec/ E zuri poshtë muri rrethues, ndërron jetë 4-vjeçarja
18 Maj, 13:43

Tiranë/ 28-vjeçari vetëqëllohet me pistoletë në këmbë në lokal te 'Komuna e Parisit', Policia e prangos në spital! Arrestohen dhe dy shokët, i treti në kërkim! Fshehën ngjarjen (EMRAT)
18 Maj, 08:49

Nisma Shqipëria bëhet rrezikon t'i marrë një mandat PS në Fier, Duleviç për Report TV: Nëse e fitoj, do t'i përfaqësoj më së miri qytetarët! Vota e Greqisë duhet të numërohet
15 Maj, 15:07

U ndalua për shit-blerje vote në Fier/ GJKKO cakton masën 'arrest në shtëpi' për babain e kandidates së PSD në Fier
14 Maj, 10:34

Prej tre ditësh 'i humbur' pas disfatës së thellë në Fier, Bardhi shfaqet dhe flet me gjuhën e Berishës: Ishim përballë një bande ministrash dhe drejtorësh të korruptuar!
13 Maj, 22:44

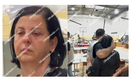

VIDEOLAJM/ Nënkryetarja e KZAZ-së në Fier e PD-së, shpërthen në lot pas humbjes dhe në numërimin të kutisë së fundit
13 Maj, 20:44

Lapaj nga Fieri për Report Tv: Jemi shumë pranë mandatit në Fier, ja marrim PS-së! Luftova për bashkimin e partive të reja, kjo na penalizoi
13 Maj, 18:49

Debat për numërimin në një KZAZ në Fier, numëruesit e PD 'bllokojnë' për disa orë procesin: Nuk njohim 7 kutitë e numëruara nga PS e PSD
13 Maj, 13:19

RAPORTO! Chat live me Shqiptarja.com

© 2011 - 2025 Shqiptarja.com - Ndalohet riprodhimi i paautorizuar i kesaj faqeje