Kronikë

Divjakë/ Dhunoi të birin, policia arreston 70-vjeçarin! I gjenden në banesë 138 fishekë, 119 kapsolla dhe 9 karikatorë

Policia e Divjakës arrestoi 70-vjeçarin M. M., pasi dhunoi djalin e tij dhe iu gjet në banesë një arsenal municionesh të mbajtura pa leje. Gjatë kontrollit, u sekuestruan një granatë, 138 fishekë, 119 kapsolla detonatore dhe 9 karikatorë.

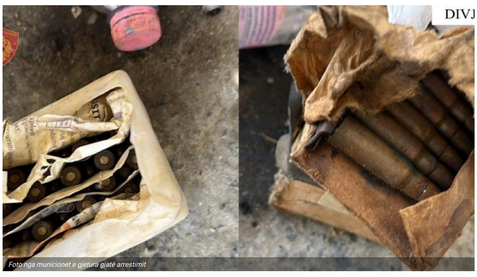

Foto nga municionet e gjetura gjatë arrestimit

Redaksia
4 Qershor, 12:01 | **Përditesimi: 4 Qershor, 12:04**

Share

Policia e Divjakës ka vënë në pranga 70 vjeçarin Mursel Myftaraj, pasi dhunoi djalin e tij për motive të dobëta dhe ku u kap me një sasi të madhe municionesh në banesë.
Pas denoncimit të 33-vjeçarit, shërbimet e Komisariatit të Divjakës shkuan menjëherë në fshatin Ferras, ku arrestuan autorin dhe sekuestruan armët.

Gjatë kontrollit në banesë, policia gjeti një granatë, 138 fishekë, 119 kapsolla detonatore dhe 9 karikatorë, që 70-vjeçari i posedonte pa leje.
Materialet procedurale iu referuan Prokurorisë së Fierit për veprime të mëtejshme.

Njoftimi i policisë:

LEXO EDHE:
E rëndë në Lushnjë, e moshuara vdes në spital pas injeksionit në ambulancën e lagjes! Dyshohet se pësoi reaksion

Arrestohet 1 shtetas që mbante në banesë granatë, 119 kapsolla detonatore, 138 fishekë dhe 9 karikatorë.

Ky shtetas gjithashtu dhunoi për motive të dobëta, djalin e tij.

Menjëherë pas denoncimit të një 33-vjeçari, se ishte dhunuar në banesë në fshatin Ferras, nga babai i tij, shërbimet e Komisariatit të Policisë Divjakë organizuan punën dhe shkuan në vendngjarje, me qëllim kapjen dhe nxjerrjen para përgjegjësisë penale, të autorit.

Si rezultat, u arrestua shtetasi M. M., 70 vjeç.

Në vijim të veprimeve policore, u krye kontroll në banesën e këtij shtetasi, ku u gjetën granatë, 119 kapsolla detonatore, 138 fishekë dhe 9 karikatorë, të cilat ai i posedonte pa leje.

Materialet procedurale iu referuan Prokurorisë së Fierit, për veprime të mëtejshme.

H.K/Shqiptarja.com

TAG: Fier divjakë arrestim

Komento

Komente

Ndalohet rreptësisht ripublikimi i këtij shkrimi, sipas nenit 80, ligji 35/2016

Sondazhi i ditës: 5 Qershor, 20:54
Si e vlerësoni vendimin për rinumërimin e kutive të Qarkut Tiranë?

Të drejtë | Të gabuar | Nuk e di

Lajme të tjera

Lushnjë/ Akuzohet se përdhunoi një vajzë disa muaj më parë, arrestohet 36-vjeçari i shpallur në kërkim (EMRI)
5 Qershor, 15:30

Fier/ Përplasi mjetin bujqësor ku mbetën të plagosur tre persona, arrestohet shoferi 28-vjeçar (EMRI)
5 Qershor, 15:22

Eduard Zaloshnja: Gropa 50-përqindëshe e Fierit
Eduard Zaloshnja
5 Qershor, 13:56

Investimet në arsim, Rama: Gjimnazi 'Jani Nushi' në Lushnje po rilind për garantimin e kushteve dinjitoze për nxënësit e mësuesit
5 Qershor, 10:05

Prodhonin dhe shisnin kanabis, arrestohen dy vëllezërit në Fier! Momenti kur njëri prej tyre largohet me vrap në ara për t'i shpëtuar policisë (VIDEO)
5 Qershor, 09:32

Aksident në Fier, makina përplaset me zetorin, plagosen tre persona (VIDEO)
4 Qershor, 23:40

KAS jep nesër vendimin për Kukësin! Fieri dhe Durrësi shtyhen për javën e ardhshme, marrin pjesë dhe dy kandidatët e PD, Kalaja dhe Kuçana
4 Qershor, 20:29

Petraj për Report Tv: Bandat lindën më 1997 dhe fajtori është Sali Berisha, urrejtësi i Shqipërisë! Softa: Provat tregojnë se Ervis Martinaj është eliminuar
4 Qershor, 18:46

Qeveria miraton ndërtimin e 2 centraleve fotovoltaike në Fier, 82 dhe 25 MW! Kompanitë që përfituan, kriteret dhe afatet e kontratave
4 Qershor, 17:05

U tërhoq nga gara e 11 Majit/ Dhori për Report Tv: E tronditur nga rezultati i PS-së me 12 mandate në Fier! Berisha duhet të rinovohet
3 Qershor, 16:34

Goditet grupi kriminal i trafikut të armëve dhe kultivimit të drogës në Fier, 4 në pranga! Sekuestrohen 6 armë zjarri, kanabis, radio e uniforma policie (VIDEO+EMRAT)
3 Qershor, 10:05

Sërish zjarr në pyllin e Darëzezës, 7 mjete zjarrfikëse punuan në terren! 10 ha në flakë, ndërhyrje edhe nga ajri me helikopterin 'Cougar'
2 Qershor, 13:08

RAPORTO! Chat live me Shqiptarja.com

© 2011 - 2025 Shqiptarja.com - Ndalohet riprodhimi i paautorizuar i kesaj faqeje