Kronikë

Dhunoi babanë i cili ishte me urdhër mbrojtje, arrestohet 37-vjeçari në Shkodër

Policia e Shkodrës ka vënë në pranga Robert Stakën, 37-vjeç i cili kishte kanosur e dhunuar babanë e tij, i cili ishte me urdhër-mbrojtje

HOROSKOPI

RAPORTO! Chat live me Shqiptarja.com

[Sh.com] Redaksia
8 Tetor, 09:02 | **Përditesimi: 8 Tetor, 09:13**

Share

SHKODËR- Policia e Shkodrës ka vënë në pranga Robert Stakën, 37-vjeç i cili kishte kanosur e dhunuar babanë e tij, i cili ishte me urdhër-mbrojtje.

Gjatë kontrollit në banesën e 37-vjeçarit, policia gjeti edhe një armë imituese. Po ashtu gjatë verifikimeve ka rezultuar se 37-vjeçari në një ambient të marrë me qira, menaxhonte nëpërmjet kompjuterëve dhe pajisjeve të tjera elektronike, llogaritë që kishte në Facebook dhe në WEB, në të cilat postonte fyerje dhe shpifje kundrejt shtetasve të ndryshëm, disa prej tyre me funksione publike.

[Sh.com]

LEXO EDHE:
Muzika shkodrane 'zbret' në Pazarin e Vjetër të Korçës

Materialet procedurale i kaluan Prokurorisë pranë Gjykatës së Shkallës së Parë të Juridiksionit të Përgjithshëm Shkodër, për veprime të mëtejshme, për veprat penale "Kanosja", "Dhuna në familje", "Fyerja", "Shpifja", "Ndërhyrje të padrejta në jetën private", "Prodhimi dhe mbajtja pa leje e armëve të gjuetisë dhe sportive" dhe "Veprime në kundërshtim me vendimin e gjykatës".

M.Q./KT/Shqiptarja.com

TAG: robert staka | Shkoder

Komento

© Ndalohet rreptësisht ripublikimi i këtij shkrimi, sipas nenit 80, ligji 35/2016

SH.COM

Sondazhi i ditës:
A ju duket i drejtë bojkoti i auditoreve nga studentët e Mjekësisë?

Po | Jo | Nuk e di

Lajme të tjera

Orkestrat frymore të rajonit në sheshet e Shkodrës, 6 formacione muzikore 'gjallëruan' fundjavën në 'djepin e kulturës'

Ergys Kavaja

7 Tetor, 15:47

Lejoi hapjen e rrugës në mes të pyllit pa leje, dënohet me 1 vit e 6 muaj burg ish-kryebashkiaku i Fushë-Arrëzit

7 Tetor, 10:13

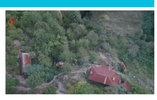

Kultivuan kanabis në tokën e tyre, shpallen në kërkim dy vëllezërit në Shkodër, në banesë u gjendet një kallashnikov

6 Tetor, 16:00

Shkodër/ Vuante nga miokardi në zemër, vdes foshnja 8-muajshe! Ngjarja para 2 javësh, prindërit padisin mjekët

Ergys Kavaja

6 Tetor, 13:02

'Klasikja' Vllaznia - Tirana luhet në Kukës, Migen Memelli: Kemi dy rikthime, bardheblutë janë skuadër e dashur për mua

6 Tetor, 10:29

Shkodër/ Kushte më të mira, por më pak studentë në konvikte! Vëzhgimi i Report Tv, dhomat janë bosh

Ergys Kavaja

5 Tetor, 16:38

Pusi i Fatimes dhe thesaret e fshehura të Shkodrës, 75-vjeçari eksplorues rrëfen të pathënat në 'Një nga ne': Ja çfarë më tha një banor

Xhensila Nako

4 Tetor, 20:31

Po vizitonte kalanë e Rozafës, vdes turisti slloven! U rrëzua aksidentalisht

4 Tetor, 20:30

VIDEO/ Asgjësohen 3520 bimë narkotike në fshatrat e Shkodrës, nuk dihen autorët

4 Tetor, 14:42

Po transportonte kanabis në bagazhin e makinës, arrestohet 30-vjeçari në Shkodër (VIDEO)

4 Tetor, 11:56

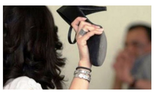

Dhunonte vjehrrin, nën hetim 39-vjeçarja në Shkodër

3 Tetor, 11:36

Nisi viti i ri akademik në Shkodër, studentët interes për Infermierinë, vetëm 1 student regjistrohet për Histori

2 Tetor, 11:27

© 2011 - 2023 Shqiptarja.com - Ndalohet riprodhimi i paautorizuar i kesaj faqeje