Tentoi të fshihte pistoletën kur pa policët, arrestohet 48-vjeçari në Shkodër

15 Shkurt, 2024 15:46

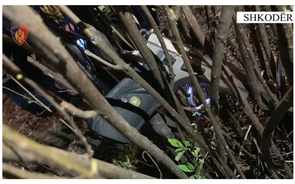

Madhësia e tekstit:

Kontrollet, bazuar në inteligjencën policore, me qëllim kapjen dhe arrestimin e shtetasve që qarkullojnë me armë, si dhe të atyre që janë në kërkim për vepra penale të ndryshme. Kapet në flagrancë dhe vihet në pranga një 48-vjeçar që lëvizte me armë zjarri pistoletë me vete, në qytet.

Sekuestrohet arma e zjarrit pistoletë me krehër me municion luftarak, të cilën 48-vjeçari Helidon Marku tentoi ta fshihte, kur pa punonjësit e Policisë.

Sekuestrohet edhe automjeti i këtij shtetasi. Si rezultat i administrimit të menjëhershëm të inteligjencës policore, se një shtetas mbante armë zjarri, pa leje, shërbimet e Komisariatit të Policisë Shkodër kanë organizuar punën në kuadër të operacionit "Sundimi i ligjit" dhe kanë ndërhyrë menjëherë për arrestimin e këtij shtetasi.

Në bulevardin "Skënderbeu" është lokalizuar automjeti me drejtues shtetasin H. M., i cili sapo ka paré shërbimet e Policisë, ka dalë nga automjeti dhe është larguar afër një lulishteje ku ka tentuar të fshehë armën e zjarrit që mbante më vete. Si rezultat i veprimeve të shpejta policore është kapur shtetasi H. M., 48 vjeç, banues në lagjen "Ndoc Mazi", i cili në përfundim të veprimeve procedurale u arrestua në flagrancë.

Arma e zjarrit pistoletë me municion luftarak dhe automjeti tip "BMW" që drejtonte ky shtetas, u sekuestruan në cilësinë e provës materiale.

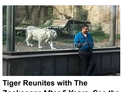
Tiger Reunites with The Zookeeper After 5 Years. See the Tiger's Reaction!
WorldFamilys.com

Most Computer Owners Don't Know This. Do It Today!
Outbyte Driver Updater
Click Here
Sponsored Links

Materialet procedurale i kaluan Prokurorisë pranë Gjykatës së Shkallës së Parë të Juridiksionit të Përgjithshëm Shkodër, për veprime të mëtejshme.

Për t'u bërë pjesë e grupit "**Balkanweb**" mjafton të klikoni: Join Group dhe kërkesa do t'ju aprovohet menjëherë. Grupi Balkanweb

Etiketa: arrestim

TË NGJASHME

Akuzohen për një seri vjedhjen, pranga 28-vjeçarit në Durrës, e pikon bashkëpunëtori

15 Shkurt, 2024

Kishin kthyer lokalin në 'foleznë' të bastesve online, dy të arrestuar në Fier

15 Shkurt, 2024

Taboola Feed

Most Computer Owners Don't Know This. Do It Today!
This Could Be the Most Important Tip You Read This Year
Outbyte Driver Updater | Sponsored
Click Here

Electric Car For Seniors In 2024 (See Prices)
Electric Cars | Sponsored
Search Now

Forget Expensive Roof Replacement: Prices In 2023 Might Surprise You!
Roofing services | Search Ads | Sponsored

If you own a mouse, you have to play this game. No Install. Play for free.
PuzzleBeach | Sponsored

Doctors amazed - do This every day and lose pounds!
well-being-review DietDrops | Sponsored

eBikes In Mexico 2023 (See Prices)
eBike For Sale - Search Ads | Sponsored

Tiger Reunites with The Zookeeper After 5 Years. See the Tiger's Reaction!
WorldFamilys.com | Sponsored

TË FUNDIT NGA KRONIKË

15 Shkurt, 2024
"Sundimi i ligjit"/ Në kërkim pasi mashtroi një shtetase dhe i vodhi 55 mijë lekë, arrestohet 39-vjeçari në Peqin

15 Shkurt, 2024
Vidhte pajisje elektrike dhe telefona dhe i shitës, pranga 'këlfterit' në Vlorë

15 Shkurt, 2024
"Blindohet" Tirana, ja momenti kur policia shqiptare shoqëron autokolonën e Blinken

15 Shkurt, 2024
"Tempulli 2'/ Sapo pa policinë hodhi nga makina çantën me drogë, arrestohet 21-vjeçari në Lezhë

15 Shkurt, 2024
U arrestua apo u vetëdorëzua? Vëllai i Ibrahim Licit: Është i pafajshëm! S'mund të ekstradohet nga Turqia, jeta e tij në rrezik

15 Shkurt, 2024
Vizita e Blinken/ 'Blindohet' kryeqyteti, bllokohet Bulevardi dhe rrugët afër Kryeministrisë

KATEGORIA VIDEO

15 Shkurt, 2024
Minutë pas minute/ Vizita e tij e parë në Tiranë, Blinken do të takohet me përfaqësuesë të ambasadës së SHBA dhe emigrantë afganë (Axhenda)

15 Shkurt, 2024
"SHBA dhe BE qëndrim të njëjtë për rajonin"/ Vizita e Blinken, analisti Palokaj: Ja pse SHBA zgjodhi Shqipërinë për të dhënë mesazhet për Ballkanin Perëndimor

15 Shkurt, 2024
Blinken në Tiranë, Aleksandër Çipa: Amerikanët të interesuar për luftë ndaj korrupsionit dhe rikthimin e balancave në politikë

15 Shkurt, 2024
"Blindohet" Tirana, ja momenti kur policia shqiptare shoqëron autokolonën e Blinken

15 Shkurt, 2024
U arrestua apo u vetëdorëzua? Vëllai i Ibrahim Licit: Është i pafajshëm! S'mund të ekstradohet nga Turqia, jeta e tij në rrezik

15 Shkurt, 2024
Vizita e Blinken/ 'Blindohet' kryeqyteti, bllokohet Bulevardi dhe rrugët afër Kryeministrisë

LAJMET E FUNDIT

15 Shkurt, 2024
Minutë pas minute/ Vizita e tij e parë në Tiranë, Blinken do të takohet me përfaqësuesë të ambasadës së SHBA dhe emigrantë afganë (Axhenda)

15 Shkurt, 2024
"SHBA dhe BE qëndrim të njëjtë për rajonin"/ Vizita e Blinken, analisti Palokaj: Ja pse SHBA zgjodhi Shqipërinë për të dhënë mesazhet për Ballkanin Perëndimor

15 Shkurt, 2024
Blinken në Tiranë, Aleksandër Çipa: Amerikanët të interesuar për luftë ndaj korrupsionit dhe rikthimin e balancave në politikë

15 Shkurt, 2024
"Blindohet" Tirana, ja momenti kur policia shqiptare shoqëron autokolonën e Blinken

15 Shkurt, 2024
U arrestua apo u vetëdorëzua? Vëllai i Ibrahim Licit: Është i pafajshëm! S'mund të ekstradohet nga Turqia, jeta e tij në rrezik

15 Shkurt, 2024
Vizita e Blinken/ 'Blindohet' kryeqyteti, bllokohet Bulevardi dhe rrugët afër Kryeministrisë

NA NDIQNI NË RRJETET SOCIALE

@balkanweb

© 2024 BalkanWeb. Të gjitha të drejtat e rezervuara.