Kronikë

Qëlloi në ajër me armë gjahu në gjendje të dehur, shoqërohet në komisariat 55-vjeçari

Eduart Xhepexhiu, 55-vjeç është ndaluar nga policia e Lushnjës, pasi u kap duke qëlluar me armë gjahu në ajër

Foto ilustruese

[Sh.com] Redaksia
1 Shkurt, 15:12 | **Përditësimi: 1 Shkurt, 15:15**

Eduart Xhepexhiu, 55-vjeç është ndaluar nga policia e Lushnjës, pasi u kap duke qëlluar me armë gjahu në ajër.

55 vjeçari, banues në Lushnjë, duke qarkulluar në rrugë në lagjen "Xhevdet Nepravishta", dyshohet në gjendje të dehur, ka qëlluar në ajër me armë gjahu.

[Sh.com]

LEXO EDHE:
Shtyhet për të tretën herë seanca për inceneratorin e Fierit, shkak u bë mosnjoftimi i disa të pandehurve

Arma e gjahut, të cilën 55-vjeçari e kishte me leje, u bllokua në cilësinë e provës materiale.

Shërbimet e Policisë shoqëruan menjëherë në Komisariat 55-vjeçarin dhe po kryejnë veprimet procedurale.

Grupi hetimor po punon për zbardhjen e plotë të ngjarjes.

M.Q./Shqiptarja.com

TAG: eduart xhepexhiu | lushnje | Fier

Komento

© Ndalohet rreptësisht ripublikimi i këtij shkrimi, sipas nenit 80, ligji 35/2016

SH.COM

Sondazhi i ditës:
Debati për ish-agjentin e FBI, sipas jush kush ka të drejtë?

Qeveria | Opozita | Nuk e di

Lajme të tjera

Shiste kokainë në Lushnjë, në pranga 39-vjeçari! Nën hetim 10 të tjerë, sekuestrohen 900 mijë lekë dhe 1 automjet
1 Shkurt, 09:46

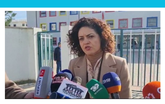

Mësuesit e Roskovecit 5 muaj pa marrë pagesën e transportit! Sindikata e Arsimit: Nisim grevën nëse ministrja s'na jep përgjigje! Pezullojmë mësimin

Kristaq Thano

30 Janar, 13:43

Të vendosura nga grupe kriminale për të vëzhguar policinë, sekuestrohen 20 kamera 'spiune' në Fier dhe Lushnjë, 5 persona nën hetim (VIDEO)
29 Janar, 09:45

Sherr në mes të qytetit të Fierit, 29-vjeçari godet me kaçavidë 40-vjeçarin! Çfarë u gjet në vendngjarje
28 Janar, 20:06

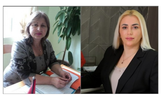

Alibeaj 'nuk heq dorë'! Prezanton 2 kandidaturat për Bashkinë e Vaut të Dejës dhe Patosit! PD e Berishës i del kundër (EMRAT)
28 Janar, 09:17

VIDEO/ 12 ditë dhe asnjë gjurmë nga Mateo Lika! Mister fati i 26-vjeçarit që dyshohet se ra në lumin Seman në Fier, vijojnë kërkimet
27 Janar, 11:21

Doli për të peshkuar 3 ditë më parë, gjendet i mbytur 78-vjeçari nga Fieri
27 Janar, 09:37

Bylis parakalon klubet e tjera, prezanton Mevlan Adilin
26 Janar, 15:30

Lirohet nga burgu ish-kryebashkiaku i Lushnjës Fatos Tushe
26 Janar, 15:07

Aksident dhe kokainë në makinë, 2 të arrestuar në Fier! Ngacmoi seksualisht një të mitur, në pranga 54-vjeçari në Lushnjë
26 Janar, 10:56

Fier/ Doli nga shtëpia për të peshkuar në det, 78-vjeçari nuk kthehet më! I biri kallëzim në polici: Mund të jetë mbytur në det
26 Janar, 09:00

Fermerët në Fier mbështesin nisëm e Braçes që grumbulluesit t'i paguajnë brenda 60 ditëve: Gjë shumë e mirë, të realizohet

Kristaq Thano

25 Janar, 16:56

RAPORTO! Chat live me Shqiptarja.com

GetButton

© 2011 - 2023 Shqiptarja.com - Ndalohet riprodhimi i paautorizuar i kesaj faqeje