Kronikë

Maliq/ Gjenden 3 armë zjarri të mbështjella me qese plastike! Ja çfarë thotë policia

Policia ka njoftuar sot se ka gjetur tre armë zjarri në një kanal, në fshatin Libonik,në vendin e quajtur "Pompat".Armët do të dërgohen në Institutin e Policisë Shkencore, për ekzaminime, për të verifikuar nëse janë përdorur në ngjarje kriminale

Foto ilustruese

Redaksia
1 Prill, 10:52 | **Përditesimi: 1 Prill, 10:55**

Share

Maliq- Policia ka njoftuar sot se ka gjetur tre armë zjarri në një kanal, në fshatin Libonik,në vendin e quajtur "Pompat".

Sipas njoftimit të bluve armët të ndryshkura, jofunksionale (të dyshuara 1 kallashnikov dhe 2 pushkë) ishin të mbështjella me qese plastike.

Armët do të dërgohen në Institutin e Policisë Shkencore, për ekzaminime, për të verifikuar nëse janë përdorur në ngjarje kriminale.

[Sh.com]

LEXO EDHE:
Më pak mjaltë këtë vit! Kreu i shoqatës në Korçë: Shiu i pranverës ndikim negative në kosheret e bletëve

> *"Në fshatin Libonik, në vendin e quajtur "Pompat", janë gjetur në një kanal, të mbështjella me qese plastike, 3 armë zjarri të ndryshkura, jofunksionale (të dyshuara 1 kallashnikov dhe 2 pushkë). Armët e zjarrit do të dërgohen në Institutin e Policisë Shkencore, për ekzaminime të mëtejshme", informoi sot policia.*

Materialet procedurale i kaluan Prokurorisë Korçë, për veprime të mëtejshme.

Xh.K/Shqiptarja.com

TAG: kallashnikov | arme zjarri | Korce | maliq

Komento

Komente

Ndalohet rreptësisht ripublikimi i këtij shkrimi, sipas nenit 80, ligji 35/2016

SH.COM

Sondazhi i ditës:
A e keni vendosur se për kë do të votoni më 11 maj?

1 Prill, 10:16

Po | Jo | S'do votoj

Lajme të tjera

Plagosja me thikë në Pogradec, pas arrestimit të autorit të dyshuar, në pranga edhe një tjetër! Dyshohet se ndihmoi 54-vjeçarin të largohej nga vendngjarja
31 Mars, 13:39

Kundërshtohet plani për betonizimin e Drilonit nga "Kontakt", në bashki s'dinë asgjë! Ortaku i Malltezit, Bektashi po shet pa nisur punimet! PD e Berishës asnjë fjalë
Armand Braho
30 Mars, 14:24

Pogradec/ Plagosi me thikë 36-vjeçarin pas sherrit dhe u arratis, prangoset autori i dyshuar! Nën akuzë edhe personi që e ndihmoi të largohej
30 Mars, 11:25

Tiranë/ Ktheu lokalin në bazë për shitjen e drogës dhe 'depo armësh', në kërkim pronari, arrestohet punëtori! (EMRI+VIDEO)
30 Mars, 10:09

Pogradec/ Konflikt mes dy personave, plagoset me thikë 36-vjeçari! Në kërkim autori (VIDEO)
29 Mars, 20:41

Agron Shehaj: Synojmë 1 mandat në Korçë, marrim 10% të votave në rang kombëtar
29 Mars, 17:36

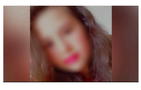

E zhdukur prej 2 marsit të këtij viti, emisioni 'Pa Gjurmë' gjen adoleshenten korçare, tregon arsyet e largimit të saj nga shtëpia (BISEDA E PLOTË)
28 Mars, 16:30

Ortaku i dhëndrit të Berishës betonizon Drilonin e Tushemishtin! Këshilltari bashkiak i Pogradecit: Stop kullave 12-katëshe të 'Kontakt', UNESCO ka ndaluar ndërtimet
Armand Braho
25 Mars, 16:20

Gazetari Ilir Konomi: Mbyllja e Zërit të Amerikës, e trishtueshme por Trump ka mandat për të bërë reforma
Armand Braho
25 Mars, 16:08

Bektashinjtë festojnë sot nisjen e pranverës, baba Mondi uron nga teqeja e Turanit në Korçë: Zoti na dhëntë dashuri e jo luftë
25 Mars, 16:07

Do shiste pistoletën në Tiranë, arrestohet i riu! Nis hetimi edhe për një 23-vjeçar
24 Mars, 09:15

Mesha e parë e Kryepeshkopit Joan për besimtarët që u shërbeu 27 vite: Ne sot jetojmë në një errësirë shpirtërore, na duhet besim (VIDEO)
Armand Braho
23 Mars, 11:22

HOROSKOPI

RAPORTO! Chat live me Shqiptarja.com

© 2011 - 2025 Shqiptarja.com - Ndalohet riprodhimi i paautorizuar i kesaj faqeje