Kronikë

Lëvizte me pistoletë në brez nëpër rrugët e Tiranës, arrestohet 41 vjeçari (EMRI)

Një 41 vjeçar në Tiranë është arrestuar për armëmbajtje pa leje. Pas informacioneve të marra, policia ka kryer arrestimin e tij në rrugën "Teodor Keko".

Foto ilustruese

Redaksia
11 Janar, 16:10 | **Përditesimi: 11 Janar, 16:13**

Një 41 vjeçar në Tiranë është arrestuar për armëmbajtje pa leje. Pas informacioneve të marra, policia ka kryer arrestimin e tij në rrugën "Teodor Keko". 41 vjeçari është kapur teksa po lëvizte me armë zjarri me vete. Për pasojë arma e tij e llojit pistoletë është sekuestruar nga policia e Tiranës.

41 vjeçari i identifikuar si Muajo Lamaj është dërguar në ambientet e paraburgimit të komisariatit numër 6 në Tiranë. Ndaj tij rëndon akuza e veprës penale të mbajtjes pa leje dhe prodhimit të armëve shpërthyese.

LEXO EDHE:
Rama mbledh drejtorët e policisë në qarqe te 'Vila 30' në Tiranë, i pranishëm edhe kryepolici Rrumbullaku

Ndërkohë materialet i kanë kaluar prokurorisë së Tiranës për hetime të mëtejshme lidhur me të arrestuarin.

B.V/Shqiptarja.com

TAG: Muajo Lamaj | armembajtje pa leje | policia e tiranes | Tirane

Komento

© Ndalohet rreptësisht ripublikimi i këtij shkrimi, sipas nenit 80, ligji 35/2016

Sondazhi i ditës:
Përjashtime dhe shkarkime në PD, kush ka të drejtë?

Alibeaj | Rithemelimi | Nuk e di

Lajme të tjera

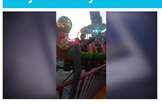

EKSKLUZIVE/ U rrëmbye për 10 ditë dhe u shfrytëzua për të lypur në Tiranë, i mituri nga Vlora shpëton pas denoncimit në 'Pa Gjurmë'! E ëma: E kanë droguar (VIDEO)
11 Janar, 17:47

Report Tv sjell historinë e 8-vjeçares afgane që mësoi shqip për 6 muaj, Sedra Jalali: S'më mungon vendlindja, Shqipëria si Afganistani
Enxhi Musaj
11 Janar, 15:55

Rikonstruktimi i rrugës 'John Belushi', PD-ja e Berishës: Bashkia nuk ka publikuar anulimin e tenderit! SPAK e ka provën, të hetojë
11 Janar, 13:50

Fati i Ervis Martinajt, ministri: Policia e ka në vëmendje çdo ditë, s'ka shkop magjik të zbardh çështjet kaq shpejt
11 Janar, 13:01

'2022-shi' dhe projektet e këtij viti, Çuçi: Investime 7.6 herë më shumë për mbrojtjen nga sulmet kibernetike! Vetting për zyrtarët? Manja: Ka mekanizma për ta
11 Janar, 11:08

Dhunimi barbar i 22-vjeçares keniane në Tiranë, 2 përfaqësues të ambasadës së Kenias në Romë takim me shefin e komisariatit nr.1
11 Janar, 11:05

Sekuestrohen dhjetëra steka me cigare kontrabandë në Tiranë, arrestohet 55-vjeçari
11 Janar, 09:39

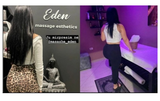

Prostitucion në qendër masazhi në Tiranë, vëlla e motër 'tutorë', gruaja në pranga dhe 23-vjeçari administrator në kërkim! Arrestohet dhe një vajzë 20-vjeçare
11 Janar, 08:52

Rindërtimi, Rama publikon fotot nga pallatet e reja te '5 maji': Vepër dinjitoze ku do strehohen familjet e prekura nga tërmeti
11 Janar, 08:31

Suedia me Presidencën e BE, ambasadorja në Tiranë për Report Tv: Integrimi i Ballkanit, prioritet! Shqipëria në rrugën e duhur
10 Janar, 17:47

'Audi' shpërthen në flakë në Tiranë, Report Tv sjell pamjet, shpëton mrekullisht shoferi
10 Janar, 17:46

Kokainë në klubet e natës në Tiranë, pranga 2 të rinjve që shpërndanin drogën! Në kërkim bashkëpunëtori i tyre! Para dhe 3 makina të sekuestruara
10 Janar, 15:08

RAPORTO! Chat live me Shqiptarja.com
GetButton

© 2011 - 2023 Shqiptarja.com - Ndalohet riprodhimi i paautorizuar i kesaj faqeje