Kronikë

Kërcënohet me armë zjarri një 32-vjeçar në Tiranë, autori ende i paidentifikuar

Një person ende i paidentifikuar dyshohet se ka kanosur me kërcënuar me armë zjarri shtetasin R. G., 32 vjeç, banues në Tiran

Redaksia
27 Gusht, 09:35 | **Përditesimi: 27 Gusht, 09:40**

Share

Një person ende i paidentifikuar dyshohet se ka kanosur me kërcënuar me armë zjarri shtetasin R. G., 32 vjeç, banues në Tiranë

Po punohet për identifikimin dhe kapjen e autorit dhe sqarimin e rrethanave të ngjarjes.

> *'Specialistët për Hetimin e Krimeve të Komisariatit të Policisë Nr. 4 kanë referuar materialet në Prokurorinë pranë Gjykatës së Shkallës së Parë të Juridiksionit të Përgjithshëm Tiranë për veprat penale "Kanosja" dhe "Mbajtja pa leje dhe prodhimi i armëve, armëve shpërthyese dhe i municionit", parashikuar nga nenet 84 dhe 278/1 të Kodit Penal pasi më datë 26.08.2024, rreth orës 21:30, në Rrugën e Dibrës, një shtetas ende i paidentifikuar dyshohet se ka kanosur me armë zjarri shtetasin R. G., 32 vjeç, banues në Tiranë. Punohet për identifikimin e kapjen e autorit dhe sqarimin e rrethanave të ngjarjes.'- njofton policia.*

[Sh.com]
LEXO EDHE:
Pas stuhisë, punonjësit e Bashkisë së Tiranës në terren! Veliaj apel qytetarëve: Për probleme raportoni te 'Tirana Ime' ose 112

M.Q./Shqiptarja.com

TAG: Tirane kanosje

Komento

© Ndalohet rreptësisht ripublikimi i këtij shkrimi, sipas nenit 80, ligji 35/2016

SH.COM

Sondazhi i ditës:
Diplomacia, a ka ndryshuar imazhi i Shqipërisë në arenën ndërkombëtare?

Po Jo Nuk e di

Lajme të tjera

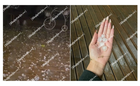

Ikën i nxehti përvëlues, Tirana e qytetet e tjera 'pushtohen' nga breshëri (VIDEO)
26 Gusht, 19:51

Sherri për makinat tek TEG, Fatjon Dauti lihet 15 ditë në burg: Arma nuk është e imja! Futbollisti i Laçit dhe 3 të tjerë ende në kërkim
Keti Banushi
26 Gusht, 15:27

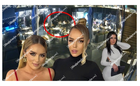

VIDEO/ 'Merr gotën dhe e godet në fytyrë!' Momentet kur Mariela dhe Antonela Berishaj dhunojnë barbarisht Klea Prengën! Ish konkurentja e Big Brother dhe e motra ende në kërkim
26 Gusht, 13:54

Zjarr në fshatin Mengaj në Kavajë, helikopteri 'Cougar' punon për shuarjen e flakëve
26 Gusht, 12:55

'Në 2027 Shqipëria mirëpret samitin e NATO-s!' Rama në Konferencën e ambasadorëve: Vitin tjetër presim 44 liderë evropianë! Në 2030 duhet të jemi gati për në BE
26 Gusht, 08:53

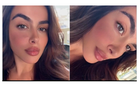

U dhunua nga motrat Berishaj, Klea Prenga publikon pamjet e reja, ja si duket në fytyrë
25 Gusht, 20:36

VIDEO/ Aksident në zonën e Astirit në Tiranë, makina përmbyset në mes të rrugës
25 Gusht, 19:24

Vrau shokun e dhomës në azilin privat në Tiranë, ndërron jetë në spital historiani Zyhdi Shehi
25 Gusht, 18:27

Arbër Hitaj: Tokë e xanun, edhe mali i Dajtit!
Arbër Hitaj
25 Gusht, 15:46

Tiranë, gjimnaz i ri në Krrabë, Veliaj inspekton punimet
25 Gusht, 14:28

SKEDA/ Vrasja e Amarildo Hoxhallarit dhe lidhja e tij me kushëririn Aurel Hoxhallari, 'kapon' e grupit të Yzbershtit! Nga atentati ndaj Serjanit, tek ekzekutimi i Devi Kasmit
25 Gusht, 13:59

Tiranë/ Roja i parkingut e godet me bërryl në fytyrë pas sherrit në ish-Bllok, 30-vjeçari përplas dhe kokën! Arrestohet për tentativë vrasjeje, i plagosuri në spital (EMRAT)
25 Gusht, 12:57

HOROSKOPI

RAPORTO! Chat live me Shqiptarja.com

© 2011 - 2024 Shqiptarja.com - Ndalohet riprodhimi i paautorizuar i kesaj faqeje