EMRI/ U kap me pushkë në banesë, pranga 55-vjeçarit në Krujë

13 Tetor, 2025 11:57

Madhësia e tekstit:

Një 55-vjeçar ka rënë në prangat e policisë së Krujës, pasi u kap me armë në banesë. Burime zyrtare nga policia bënë me dije se pas hekurave ra Gjergj Muça, banues në Mallkuç.

Gjatë kontrollit në banesën e 55-vjeçarit, shërbimet e Policisë gjetën dhe sekuestruan, në cilësinë e provës materiale, një armë zjarri pushkë.

NJOFTIMI I POLICISË

Finalizohet, nga Komisariati i Policisë Krujë, operacioni policor i koduar "Rifle", për goditjen e veprimtarisë kriminale në fushën e armëmbajtjes pa leje. Vihet në pranga një shtetas që mbante armë zjarri pushkë, pa leje, në banesë. ✅ Shkon në 4 numri i rasteve të armëmbajtjes pa leje, të goditura nga Policia e Krujës, brenda 72-orëve të fundit.

Shërbimet e Komisariatit të Policisë Krujë, në vijim të punës për parandalimin dhe goditjen e veprimtarisë kriminale në fushën e armëmbajtjes pa leje, bazuar dhe në informacionet e sigurtaara në rrugë operative, se një shtetas mbante armë zjarri, pa leje, në banesë, kanë organizuar punën dhe kanë finalizuar me sukses operacionin policor të koduar "Rifle".

Si rezultat i këtij operacioni, u bë arrestimi në flagrancë i shtetasit Gj. M., 55 vjeç, banues në Mallkuç. Gjatë kontrollit në banesën e 55-vjeçarit, shërbimet e Policisë gjetën dhe sekuestruan, në cilësinë e provës materiale, një armë zjarri pushkë. Materialet procedurale i kalojnë Prokurorisë pranë Gjykatës së Shkallës së Parë të Juridiksionit të Përgjithshëm Tiranë, për veprime të mëtejshme.

(BalkanWeb)

Për t'u bërë pjesë e grupit "**Balkanweb**" mjafton të klikoni: Join Group dhe kërkesa do t'ju aprovohet menjëherë. Grupi Balkanweb

Etiketa: policia · Tirane

TË NGJASHME

Fshihkuan biletat për Shqipëri-Çeki dhe i shitën me çmima të krijuara, dy në pranga në Tiranë
13 Tetor, 2023

Vodhi para, bizhuteri e sende me vlerë në një banesë, pranga "këlthurë" në Tiranë
13 Tetor, 2023

Taboola Feed

Kjo është mosha kur gratë tradhtojnë më shumë, studimi tregon 'pikun' e pabesisë
Kjo është mosha kur gratë tradhtojnë më shumë, studimi tregon 'pikun' e pabesisë
balkanweb.com

Play this game for 1 minute and see why everyone is addicted.
PuzzerBeach · Sponsored

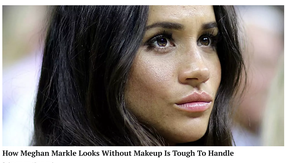
How Meghan Markle Looks Without Makeup Is Tough To Handle
Entertainment Cosmic · Sponsored

Stewardess Sees Late Husband on Plane - What She Did Next Was Shocking
NewsHunter.com · Sponsored

27+ Of The Most Inappropriate Dresses Worn To Red Carpet Events [Images]
Investing.com · Sponsored

Incredible: New slimming product that the English are snapping up
well-being-review DietDrops · Sponsored

TË FUNDIT NGA -KRONIKË

Foto/ Prisoni dru për tregtim në zonat e mbrojtura të parqeve "Shebenik" dhe "Gjallica", 2 nën hetim dhe 4 në kërkim në Librazhd
13 Tetor, 2023

EMRI/ Në kërkim për dhënie të paligjshme të kufirit, pranga të riut në Durrës
13 Tetor, 2023

"Krysmadministratori të shkarkohet", KLSH audit Agjencisë për Pasuritë e Sekuestruara: Prenuat e konfiskuara, rezultohen t'i kthehen sërish krimit
13 Tetor, 2023

Zgjedhja e anëtarëve të rinj të KLP-së/ Kryeprokurori Çela: Të paklasifikuar në angazhimin tonë për drejtësinë. Po kalojmë moment të vështirë, por...
13 Tetor, 2023

Shoferi i aksakavatorit humbi jetën pasi u godit nga masivi shkëmbor, banorët e Dukagjinit: Prekuli Kiç, rruga e vdekjes!
Senad Nikshiqi | 13 Tetor, 2023

Subjekte të OFL-së, mes tyre edhe xhaxhai i 'Ben Gëmes', SPAK konfiskon pasuritë e kulbit të 'Iortëve'
13 Tetor, 2023

KATEGORIA VIDEO

"Prentuan ujë 24 orë me cilësi Korçe dhe çmim Bathorejë", ironizon Braimllari: Tirana ka mungesë furnizimi, ku shkojnë paratë?
13 Tetor, 2023

Konferenca "Roli i Parlamentit në Procesin e Berlinit", Majlinda Bregu: Kemi humbur shumë kohë në procesin e integrimit
13 Tetor, 2023

Zgjedhja e anëtarëve të rinj të KLP-së/ Kryeprokurori Çela: Të paklasifikuar në angazhimin tonë për drejtësinë. Po kalojmë moment të vështirë, por...
13 Tetor, 2023

Shoferi i aksakavatorit humbi jetën pasi u godit nga masivi shkëmbor, banorët e Dukagjinit: Prekuli Kiç, rruga e vdekjes!
Senad Nikshiqi | 13 Tetor, 2023

Pikanetet e Shqipërí-Çekí/ Policia si fal Lenjanin, babait të Krujës i hapin dy herë... cantërt! Ja çfarë muk u pa në stadium
13 Tetor, 2023

"5'ju bëjnë dot me 50 euro, ndaj si duan vetën e emigrantëve", Lapaj takim me shqiptarë në Firence: Ky sistem 'shembet' me një skoof të vi
13 Tetor, 2023

© 2023 BalkanWeb. Të gjitha të drejtat e rezervuara.