Armë zjarri pa leje në banesë, vihet në pranga 56-vjeçari në Belsh

08 Tetor, 2025 09:15

Madhësia e tekstit:

Mbante armë zjarri pa leje, vihet në pranga 56-vjeçari në Belsh.

Sekuestrohet në çilësinë e provës materiale, arma e zjarrit pistoletë.

Në vijim të punës së pandërprerë të Policisë, me fokus evidentimin dhe goditjen e veprimtarisë kriminale të posedimit të kundërligjshëm të armëve të zjarrit, shërbimet e Komisariatit të Policisë Cërrik dhe ato të Stacionit të Policisë Belsh kanë siguruar informacion se një shtetas mbante armë zjarri.

Ky informacion është ndjekur proaktivisht, në bashkëpunim me Prokurorinë e Elbasanit, dhe si rezultat i ndërhyrjes profesionale dhe të koordinuar me shërbimet e Forcës së Posaçme "Shqiponja" të DVP Elbasan, është finalizuar operacioni "Lokaliteti".

Në kuadër të këtij operacioni, në fshatin Lokalitet, në banesën e këtij shtetasi, shërbimet e Policisë gjetën dhe sekuestruan në çilësinë e provës materiale një armë zjarri pistoletë.

Në vijim të veprimeve procedurale për këtë rast, u arrestua në flagrancë pronari i banesës, shtetasi B. Q., 56 vjeç, për veprën penale "Mbajtja pa leje dhe prodhimi i armëve, armëve shpërthyese dhe municionit".

Materialet procedurale i kaluan Prokurorisë pranë Gjykatës së Shkallës së Parë të Juridiksionit të Përgjithshëm Elbasan, për veprime të mëtejshme.

Për t'u bërë pjesë e grupit '**Balkanweb**' mjafton të klikoni: Join Group dhe kërkesa do t'ju aprovohet menjëherë. Grupi Balkanweb

Etiketa: armë zjarri BELSH

TË NGJASHME

Nusja dha vjehrri përfundojnë në dyert e policisë, arrestohet 61-vjeçari, procedohet e reja
11 Shtator, 2025

VIDEO/ Detaje të reja nga të shënat me armë në Greq, ê shqiptari të vrarë, mediat helene: Përplasje mes bandave
11 Shtator, 2025

Taboola Feed

Detaje/ Skandali me videon porno, vajza e FRESSH, studente ekselente për Stomatologji
Detaje/ Skandali me videon porno, vajza e FRESSH, studente ekselente për Stomatologji
balkanweb.com

If you own a mouse, you have to play this game. No Install. Play for free.
PasserBash | Sponsored

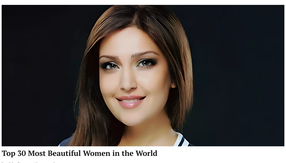
Top 30 Most Beautiful Women in the World
beautheists.com | Sponsored

Billionaire Divorced His 19 Year Old Wife, He Is Shocked When His Wife Says This
NYFacts.com | Sponsored

This mineral will melt your belly fat fast
well-being-review.live/Drops | Sponsored

How Meghan Markle Looks Without Makeup Is Tough To Handle
fansionary.com | Sponsored

TË FUNDIT NGA KRONIKË

Kishte plagosur dhe lëdhur shqiponjën për ta balsamosur, shpallet në kërkim një person në Përmet
08 Tetor, 2025

Telasha të fjera për Arben Ahmetaj/ Merret i pandehur nga SPAK për shpërdorim detyre, i shkakton 7 mld lekë dëm shtetit
08 Tetor, 2025

Motociklista del jashtë rrugës pranë Fierit, plagoset rëndë drejtuesi
08 Tetor, 2025

"SPAK kishte paralajmëruar 'shvëllime surprizuese'", VOA: Hetimet kanë përfshirë dhe lsh-zyrtarë të tjerë. Ahmetaj dyshohet se firmosi...
08 Tetor, 2025

"Koha e vërtetë e zezë..."/ SPAK e mori të pandehur për një fjalë ndërsë ulërij, era e furtë favorizon përhapjen e flakëve
08 Tetor, 2025

Zjarr në fshatin Risilli në Vlorë, digjen dhjetëra mbrojë ullinj, era e furtë favorizon përhapjen e flakëve
08 Tetor, 2025

KATEGORIA VIDEO

Kishte plagosur dhe lëdhur shqiponjën për ta balsamosur, shpallet në kërkim një person në Përmet
08 Tetor, 2025

VIDEO/ Emocione në kryeqytet, Lazio mund Atalantën, Hyvaj fiton "derbin" me Gjimshitin
08 Tetor, 2025

VIDEO/ Salah nuk i mjafton Liverpool-it, barazim ndaj Brighton, kaltër gola në Anex Stadium
08 Tetor, 2025

Laçi nuk fal as Skënderbeun, kurbinasit marrin vendin e dytë
08 Tetor, 2025

Incident në Serbi/ "Vrasësi po shkëlit nëpër Beograd, i fshehë si vdekja", ambasadori amerikan sulmohet verbalisht teksa kishte dalë me bashkëshorten e tij
08 Tetor, 2025

VIDEO/ Thriller në "ferrin" e Genoa-s, rjësi gol ndëron Milanin, fund i pabesueshëm
07 Tetor, 2025

"Listat e mbyllura, 'memu' qiti detyrojnë votuesit", Basha prezanton në Fier propozimet e PD për Reformën Zgjedhore
08 Tetor, 2025

Sulmuesi shqiptar nuk ndalet, realizon sërisht gol në kampionatin kroat
08 Tetor, 2025

Kishte plagosur dhe lëdhur shqiponjën për ta balsamosur, shpallet në kërkim një person në Përmet
08 Tetor, 2025

Telasha të fjera për Arben Ahmetaj/ Merret i pandehur nga SPAK për shpërdorim detyre, i shkakton 7 mld lekë dëm shtetit
08 Tetor, 2025

VIDEO/ Emocione në kryeqytet, Lazio mund Atalantën, Hyvaj fiton "derbin" me Gjimshitin
08 Tetor, 2025

U goditën nga tërmeti 6.3 balësh, mbi 2000 të vdekur dhe 1200 të plagosur në Afganistan
08 Tetor, 2025

NA NDIQNI NË RRJETET SOCIALE

@balkanweb

© 2025 BalkanWeb. Të gjitha të drejtat e rezervuara.