Terrorizoi banorët duke qëlluar me armë në Shkodër, policia identifikon autorin dhe i vihet pas. Dyshohet se...

09 Korrik, 2023 07:56

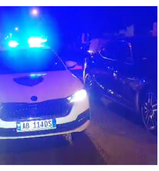

Madhësia e tekstit:

SHKODËR

Policia e Shkodrës i është vënë pas autorit të të shtënave me armë zjarri mbrëmjen e kaluar në këtë qytet, të shtëna që terrorizuan banorët e zonës.

Sipas burimeve zyrtare, mbrëmjen e kaluar në lagjen "Xhabie", Shkodër, dyshohet se shtetasi Nelson Mema, duke qarkulluar me një automjet, ka qëlluar me armë zjarri dhe është larguar. Nga të shtënat nuk ka persona të dëmtuar.

Shërbimet e Policisë kanë shkuar menjëherë në vendngjarje, kanë rrethuar zonën dhe kanë ngritur pika kontrolli me qëllim kapjen e autorit të dyshuar, shtetasit Nelson Mema. Vijon kontrolli i zonës për kapjen e tij.

Grupi hetimor ndodhet në vendngjarje dhe në bashkëpunim me Prokurorinë vijon punën për sqarimin e rrethanave të rastit dhe dokumentimin e plotë ligjor.

Sipas burimeve, Mema ka qëlluar në drejtim të një personi lokal në lagjen "Xhabie", por fatmirësisht mbeti vetëm tentativë.

Për t'u bërë pjesë e grupit "Balkanweb" mjafton të klikoni: Join Group dhe kërkesa do t'ju aprovohet menjëherë. Grupi Balkanweb

Etiketa: Shkodër · të shtëna!

TË NGJASHME

Aksidenti në Shkodër/ U përplasën nga autobusi teksa udhëtonin me motor, vdesin në spital burrë e grua
09 Korrik, 2023

VIDEO/ Të shtëna me armë zjarri në Shkodër, dy grupe qëllojnë drejt njëri-tjetrit në mes të rrugës, policia rrethon zonën
08 Korrik, 2023

Taboola Feed

If you own a mouse, you will never turn off your computer again.
PasswordGuard · Sponsored

You will never turn off your computer again. No Install. Play for free.
PasswordGuard · Sponsored

"O fisi Rraja, o ne në rrethin e Krujës", flet një nga të dhunuarit: Kërkoj drejtësi! Na sulmuan dhe ofenduan çojerëzisht, s'u kemi borsh
"O fisi Rraja, o ne në rrethin e Krujës", flet një nga të dhunuarit: Kërkoj drejtësi! Na sulmuan dhe ofenduan çojerëzisht, s'u kemi borsh
balkanweb.com

Electric Bikes In Paskuqan Might Be Cheaper Than You Think!
Electric Bike Prices In 2023 Might Surprise You!
Electric Bikes · Sponsored
Search Now

Doctors amazed - do This every day and lose pounds!
Gold Swing certified Healthcoupe · Sponsored

If you own a mouse, you have to play this game. No Install. Play for free.
PasswordGuard · Sponsored

"Nuk e pritëm Ramën në takim për shkak të ilir Metës", Shpend Ahmeti tregon si u krisën marrëdhëniet e kryeministrit me Albin Kurtin
"Nuk e pritëm Ramën në takim për shkak të Ilir Metës", Shpend Ahmeti tregon si u krisën marrëdhëniet e kryeministrit me Albin Kurtin
balkanweb.com

Most Computer Owners Don't Know This. Do It Today!
This Could Fix the Most Important Tip You Read This Year
Outlyne Driver Updater · Sponsored
Click Here

TË FUNDIT NGA «KRONIKË

Aksidenti në Gramsh, plagosen babë e bir, nisem me urgjencë drejt "Traumës" (EMRAT)
09 Korrik, 2023

"Presion dhe propaganda"/ Dy vëllezërit dhe djali në kërkim për sulmin barbar, "ngërç" institucional, pse nuk mund të kontrollohet banesa e ish-deputetit Rraja
09 Korrik, 2023

U raportua e humbur nga prindërit, gjendet 3-vjeçarja në pluzhin e Tuflleut
09 Korrik, 2023

"Isha në shtëpi kur ndodhi atentati", i arrestuar një vrasjen në Larushë, Valtar Banë në gjykatë për masën e sigurisë. Pse ritë përpjekja me Gentjan Beljzën
09 Korrik, 2023

Plagoset me armë zjarri 42-vjecari shqiptar në Itali, dyshohet për larje hesapesh
09 Korrik, 2023

"U ulëm në lokal me inshinjerët e gurores, i kërkuam të përdorim më pak eksplozivë", u dhunua barbarisht me kushëririn nga fisi Rraja, zbardhet dëshmia e Bilbil Majës
09 Korrik, 2023

KATEGORIA VIDEO

"Çfarë bëjë jon..."/ Luizi nuk lë pas lëshat me moderatorët, e ofendon live në koncert, Dua Mishel i kthehet keq kënaqësisë: Burrë 40-vjeç, i pangopur me famë
09 Korrik, 2023

"Presion dhe propaganda"/ Dy vëllezërit dhe djali në kërkim për sulmin barbar, "ngërç" institucional, pse nuk mund të kontrollohet banesa e ish-deputetit Rraja
09 Korrik, 2023

Radhë kilometrike automjetesh, mijëra turistë drejt plazhit të Shëngjinit, pushoneshi nga Kosova 'besnikë' të longdesh shqiptar
09 Korrik, 2023

"Isha në shtëpi kur ndodhi atentati", i arrestuar një vrasjen në Larushë, Valtar Banë në gjykatë për masën e sigurisë. Pse ritë përpjekja me Gentjan Beljzën
09 Korrik, 2023

"U ulëm në lokal me inshinjerët e gurores, i kërkuam të përdorim më pak eksplozivë", u dhunua barbarisht me kushëririn nga fisi Rraja, zbardhet dëshmia e Bilbil Majës
09 Korrik, 2023

Nuk ka qetësi në bregdetin shqiptar: Iqi pushonte nga Kosova rreshon të mbytet në Shëngjin, rastësi? Ivetë brenda kësaj java
09 Korrik, 2023

Ndryshimi në qeveri pas dhunës në Fushë Krujë, analistët për VOA: Vetëm maja e ajsbergut!
09 Korrik, 2023

Nga kërkëllitat i Fatos Nanos tek numri 2 i PS, kush është mësuesi i ri i Bërdubolës, Tsulani Balla
09 Korrik, 2023

Aksidenti në Gramsh, plagosen babë e bir, nisem me urgjencë drejt "Traumës" (EMRAT)
09 Korrik, 2023

"Çfarë bëjë jon..."/ Luizi nuk lë pas lëshat me moderatorët, e ofendon live në koncert, Dua Mishel i kthehet keq kënaqësisë: Burrë 40-vjeç, i pangopur me famë
09 Korrik, 2023

"Presion dhe propaganda"/ Dy vëllezërit dhe djali në kërkim për sulmin barbar, "ngërç" institucional, pse nuk mund të kontrollohet banesa e ish-deputetit Rraja
09 Korrik, 2023

Dyhala në modë, jo vetëm Chelsea, "La Joya" pëlqehet edhe nga një ljetër shoudë e madhe
09 Korrik, 2023

NA NDIQNI NË RRJETET SOCIALE

@balkanweb

© 2025 BalkanWeb. Të gjitha të drejtat e rezervuara.