Qëllon me armë në drejtim të banesës dhe rrezikon familjen, policia ndërhyn dhe...

02 Prill, 2024 12:44

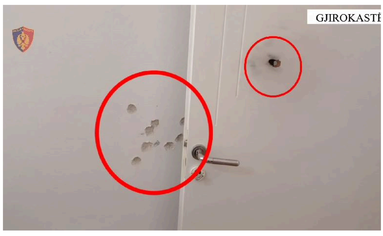

Madhësia e tekstit:

Një 47-vjeçar përfundoi në prangat e policisë së Gjirokastrës, pasi akuzohet se ka qëlluar me armë zjarri çifte në drejtim të banesës ku ishin familjarët e tij. Ngjarja është regjistruar paraditen e sotme zonën e quajtur "Ura e lumit", Leonidha Sinani.

Njoftimi:

Parandalohet përshkallëzimi i mëtejshëm i një konflikti në familje, që mund të kishte pasoja të rënda për jetën. Për motive të dobëta, qëlloi me armë gjahu, në drejtim të banesës ku kishte familjarët, ndërhyrja e menjëhershme e Policisë, mundëson arrestimin në flagrancë të 47-vjeçarit. Sekuestrohet arma e gjahut me të cillën qëlloi ky shtetas.

Menjëherë pas njoftimit se rreth orës 09:15 të mëngjesit të sotëm, për motive të dobëta, një shtetas kishte qëlluar me armë gjahu, në drejtim të banesës ku ishin familjarët e tij, në zonën e quajtur "Ura e lumit", shërbimet e Komisariatit të Policisë Gjirokastër organizuan punën dhe mbërritën në vendin e ngjarjes, për të arrestuar shtetasin përgjegjës.

Si rezultat, u bënë të mundur parandalimi i përshkallëzimit të mëtejshëm të këtij konflikti, si dhe arrestimi i autorit të dyshuar, shtetasit L. S., 47 vjeç, banues në Gjirokastër.

Sponsored Links

Gjithashtu, u gjet dhe u sekuestrua në cilësinë e provës materiale, arma e gjahut me të cilën qëlloi i arrestuari. Nga të shtënat nuk ka shtetas të dëmtuar.

Materialet procedurale i kaluan Prokurorisë pranë Gjykatës së Shkallës së Parë të Juridiksionit të Përgjithshëm Gjirokastër, për veprime të mëtejshme.

Për t'u bërë pjesë e grupit "**Balkanweb**" mjafton të klikoni: Join Group dhe kërkesa do t'ju aprovohet menjëherë. Grupi Balkanweb

TË NGJASHME

Peka: Rama ka më shumë kohë në pushtet se Erdogan, ndjen frikë nga bashkimi i opozitës
02 Prill, 2024

"Angazhimi i SHBA për aleancën nuk diskutohet", Blinken jep garanci: Nëse preken vendet anëtare, zbatojmë nenin 5 të NATO-s
02 Prill, 2024

Taboola Feed

Arrestohet ish-gruaja e Mirit të Xhikes, në 2012 u la e lirë
balkanweb.com

Nën akuzë nga SPAK/ Kush është Deborah Keçi, drejtoresha që 'reklamon' jetë luksi në rrjetet sociale (foto)
balkanweb.com

Aksidenti me tetë viktima në Këlcyrë, identifikohet drejtuesi i mjetit (EMRI)
balkanweb.com

"Ose unë ose ai në burg!"/ E akuzoi për përfshirje në laboratorin e drogës në Xibrakë, Olsi Rama padit në SPAK...
balkanweb.com

TË FUNDIT NGA -KRONIKË

U plagos rëndë në aksidentin e Tepelenës, ndërron jetë në spital 58-vjeçari
02 Prill, 2024

Aksidenti në Këlcyrë, eksperti i sigurisë rrugore: Shkak për përplasjen, shpejtësia dhe numri i pasagjerëve
02 Prill, 2024

Aksidenti tragjik në Këlcyrë/ "Drejtuesi u kthye pasi u zbulua nga policia", gazetarja zbulon detaje: Mjeti u rrokullis disa herë dhe...
02 Prill, 2024

VIDEO/ Banesa në Vlorë përfshihet nga flakët, ndërron jetë 74-vjeçari që ndodhej brenda
02 Prill, 2024

Kokaina e fshehur në oriz/ Tre shqiptarë arrestohen me tetë kg drogë. Policia zbuloi lëndën narkotike pasi...
02 Prill, 2024

Vendoste baste sportive përmes celularit, arrestohet 43-vjeçari në Vorë
02 Prill, 2024

Unmute

KATEGORIA VIDEO

Shabani për humbjen e Erdogan: Opozita turke fitoi kur u reformua dhe solli shpresën
02 Prill, 2024

Humbja e Erdogan, Zekthi: Atmosfera elektorale nuk e favorizoi presidentin turk, edhe më parë ai ka humbur...
02 Prill, 2024

Aksidenti në Këlcyrë, eksperti i sigurisë rrugore: Shkak për përplasjen, shpejtësia dhe numri i pasagjerëve
02 Prill, 2024

Aksidenti tragjik në Këlcyrë/ "Drejtuesi u kthye pasi u zbulua nga policia", gazetarja zbulon detaje: Mjeti u rrokullis disa herë dhe...
02 Prill, 2024

VIDEO/ Banesa në Vlorë përfshihet nga flakët, ndërron jetë 74-vjeçari që ndodhej brenda
02 Prill, 2024

Andoni: Korrupsioni galopant problem madhor për vendin, arsyeja kryesore pse ikin shqiptarët
02 Prill, 2024

Download on the App Store | GET IT ON Google Play

Kerko ketu

LAJMET E FUNDIT

Shabani për humbjen e Erdogan: Opozita turke fitoi kur u reformua dhe solli shpresën
02 Prill, 2024

Humbja e Erdogan, Zekthi: Atmosfera elektorale nuk e favorizoi presidentin turk, edhe më parë ai ka humbur...
02 Prill, 2024

Aksidenti në Këlcyrë, eksperti i sigurisë rrugore: Shkak për përplasjen, shpejtësia dhe numri i pasagjerëve
02 Prill, 2024

Aksidenti tragjik në Këlcyrë/ "Drejtuesi u kthye pasi u zbulua nga policia", gazetarja zbulon detaje: Mjeti u rrokullis disa herë dhe...
02 Prill, 2024

VIDEO/ Banesa në Vlorë përfshihet nga flakët, ndërron jetë 74-vjeçari që ndodhej brenda
02 Prill, 2024

Andoni: Korrupsioni galopant problem madhor për vendin, arsyeja kryesore pse ikin shqiptarët
02 Prill, 2024

NA NDIQNI NË RRJETET SOCIALE

@balkanweb

© 2024 BalkanWeb. Të gjitha të drejtat e rezervuara.