Kronikë

Lëvizte me municion luftarak me vete, arrestohet 19-vjeçari në Vaun e Dejës! Tenton t'i largohet policisë (VIDEO)

Një 19-vjeçar ka rënë në pranga në Vaun e Dejës, pasi lëvizte me municion luftarak me vete. I riu, Enes Jakupi është arrestuar në kuadër të operacionit 'Sundimi i Ligjit'.

Redaksia
3 Dhjetor, 10:52 | **Përditesimi: 3 Dhjetor, 13:51**

Share

SHKODËR- Një 19-vjeçar ka rënë në pranga në Vaun e Dejës, pasi lëvizte me municion luftarak me vete. I riu, Enes Jakupi është arrestuar në kuadër të operacionit 'Sundimi i Ligjit', ndërsa ka tentuar që t'u largohej shërbimeve të policisë në momentin e arrestimit.

Gjatë kontrollit në çantën e tij në brendësi të automjetit, Policia gjeti 2 krehra me fishekë luftarak, që posedoheshin pa leje.

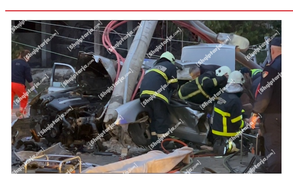

LEXO EDHE:
Shkodër/ Makina përplaset me shtyllën elektrike, plagoset rëndë 27-vjeçarja, u desh tre orë ta nxirrnin nga mjeti! Të lënduara edhe 2 vajza të tjera (VIDEO)

Gjithashtu, u sekuestruan në cilësinë e provës materiale, municioni luftarak dhe automjeti tip "Benz" që drejtonte ky shtetas.

Materialet procedurale i kaluan Prokurorisë pranë Gjykatës së Shkallës së Parë të Juridiksionit të Përgjithshëm Shkodër, për veprime të mëtejshme.

SI.E./Shqiptarja.com

TAG: Enes Jakupi Shkoder

Komento

© Ndalohet rreptësisht ripublikimi i këtij shkrimi, sipas nenit 80, ligji 35/2016

Sondazhi i ditës:
A parashikoni që Berisha do t'ia lërë trashëgim partinë Argita Berishës?

Po Jo S'i dihet

Lajme të tjera

Shkodra market Krishtlindjesh dhe aktivitetesh artistike, ndez dritat e festës! Qytetarët: Atmosfera është shumë e bukur, si asnjëherë tjetër
2 Dhjetor, 17:55

VIDEO/Shkodra ndez dritat e festave të fundvitit me ceremoni ndryshe nga të tjerat! Sheshi i mbushur plotë me qytetarë
1 Dhjetor, 20:09

Transferta kundër Egnatias, Qatip Osmani i Vllaznisë: Nuk do ishte befasi të merrnim tri pikë në Rrogozhinë
1 Dhjetor, 10:29

Turisti letonez gjendet i vdekur në banesë! Kishte ardhur me pushime në Shkodër
30 Nëntor, 18:14

Boksieri Nelson Hysa renditet i 35-ti në botë
30 Nëntor, 17:07

Aksident në Shkodër, makina përplas për vdekje këmbësorin! Drejtuesi largohet nga vendi i ngjarjes, arrestohet nga policia disa orë më vonë
30 Nëntor, 10:37

Për herë të parë pas 32 vitesh, Bashkia Shkodër nderon të rënët për çlirimin e Shqipërisë më 29 Nëntor
29 Nëntor, 11:44

VIDEO/ Me makina pa zinxhirë drejt Thethit të zbardhur nga dëbora, 'aventurierët' bllokohen për një orë në Qafë Thorë
28 Nëntor, 17:41

VIDEO/Në prag të 111-vjetorit të Pavarësisë, në fasadën e godinës së Bashkisë Shkodër shfaqen momentet historike të shtet-formimit
27 Nëntor, 21:03

Jemi në dimër/ Në Tiranë sot u shënua -1 gradë, dielli i lë pas vendin shiut! Nesër bora pritet të zbardhë malin e Dajtit
27 Nëntor, 11:39

Shkodër, dje u godit grupi kriminal që kultivoi 10 mijë rrënjë kanabis, sot sekuestrohen 13 kg kanabis
27 Nëntor, 10:44

VIDEO/ Festat e nëntorit, Shkodra 'vishet' me flamujt kuqezi
27 Nëntor, 09:54

RAPORTO! Chat live me Shqiptarja.com

© 2011 - 2023 Shqiptarja.com - Ndalohet riprodhimi i paautorizuar i kesaj faqeje