Kronikë

Lezhë/ Shpërthim me lëndë plasëse në Lagunën e Patokut, dëmtohet një ambient pranë një lokali

Një shpërthim me lëndë plasëse ka ndodhur në Lagunën e Patokut, duke shkaktuar dëmtime në një ambient rreth 50 metra larg një lokali. Sipas burimeve, lënda plasëse është vendosur tek disa banjo të jashtme.

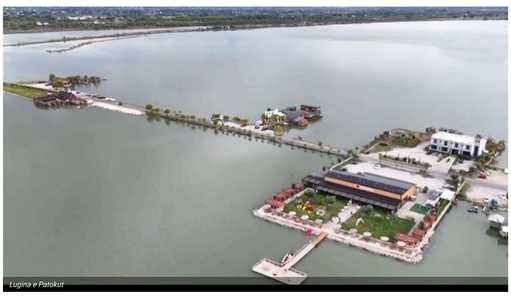

Lugina e Patokut

HOROSKOPI

RAPORTO! Chat live me Shqiptarja.com

Redaksia
29 Mars, 17:08 | **Përditesimi: 29 Mars, 17:49**

Share

LEZHË - Një shpërthim me lëndë plasëse ka ndodhur në Lagunën e Patokut, duke shkaktuar dëmtime në një ambient rreth 50 metra larg një lokali. Lajmi është bërë i ditur nga shtetasi Z.T., i cili ka njoftuar Policinë për incidentin.

Sipas burimeve, lënda plasëse është vendosur tek disa banjo të jashtme, të cilat ndodheshin larg lokalit. Nuk dihet ende nëse bëhet fjalë për tritol apo ndonjë tjetër lëndë shpërthyese, por mostra nga vendngjarja janë dërguar për ekzaminim në laboratorët e specializuar në Tiranë.

Ndërkohë, autoritetet vijojnë hetimet për të zbardhur shkaqet dhe rrethanat e ngjarjes.

[Sh.com]

LEXO EDHE:
Automjeti përplaset me trafikndarësen në aksin Milot-Thumanë, plagoset drejtuesi dhe dy pasagjerët! Dërgohen te spitali i Traumës

Lajmi në përditësim...

K.M/r.k./Shqiptarja.com

TAG: lende plasese | lugina e patokut | Lezhe

Komento

Komente

© Ndalohet rreptësisht ripublikimi i këtij shkrimi, sipas nenit 80, ligji 35/2016

SH.COM

Sondazhi i ditës:
Programi i PS, a ju duken të realizueshme objektivat ekonomikë?
30 Mars, 00:06

Po | Jo | Nuk e di

Lajme të tjera

Kurbin/ Do shiste dy qese me kanabis, arrestohet në flagrancë 43-vjeçari
30 Mars, 11:17

'Flasim përmes ngjyrave'/ Ekspozitë unike në Lezhë nga fëmijët me Sindromën Down, prezantohen 61 punime artistike
Elvis Hila
29 Mars, 17:21

Eduart Ndocaj: Berisha duhet të ishte në burg te 313-ta dhe jo në fushatë, antishqiptar që ndihmoi serbët! Të hetohen krimet e tij që nga 1991, përfshi dhe aksidentin e Olldashit
28 Mars, 19:44

Shëndeti oral, 430 mijë depistime në shkollat e Lezhës, problem mungesa e ndërgjegjësimit për të kryer kontrolle
Elvis Hila
28 Mars, 18:53

Moti i keq në Lezhë/ Era e fortë dëmton linjat elektrike, disa zona pa energji
27 Mars, 12:42

Frrok Çupi: Shtegu i Mendimit, që përuroi dje Edi Rama, nisi te Mrizi i Altinit
Frrok Çupi
26 Mars, 22:50

Mjeshtrja e elektromotorëve në 'Një nga ne': Fitova miliona me avolzhimet, por nuk e do askush si punë
Xhensila Nako
26 Mars, 21:10

Ish-kryeministri Matteo Renzi viziton kampin e Gjadrit: Të kthehet në burg për shqiptarët e dënuar në Itali
Elvis Hila
26 Mars, 12:28

Aksident në aksin Lezhë-Shëngjin, 2 mjete përplasen me njëra-tjetrën, plagosen 4 persona
25 Mars, 18:51

Rama prezanton kandidatët në Lezhë: Futeshin në burg ministra me urdhër nga i pari i qeverisë, sot drejtësia e pavarur! Lista e PD humbëse, do bërtasin na vodhën
25 Mars, 17:09

Hapet Qendra e re Kulturore në Fishtë të Lezhës! Rama batuta me banorin: Euroatlantik, por kësaj here do jetë me PS! Me Lulin nuk hyn në BE se e zë gjumi
25 Mars, 15:28

'Na mori frymën'/ Protestë kundër ndotjes në Lezhë (VIDEO)
Elvis Hila
23 Mars, 14:02

© 2011 - 2025 Shqiptarja.com - Ndalohet riprodhimi i paautorizuar i kesaj faqeje